

# TARJETA STM

## DEMOCRATIZACIÓN Y ACCESIBILIDAD

---



Montevideo  
Movilidad

## ¿DE DÓNDE PARTIMOS?

**40** puntos de recarga. 

**1.220.000** tarjetas activas. 

**650.000** la utilizan al menos una vez al mes. 

**300.000** la utilizan diariamente. 

TARJETA STM: DEMOCRATIZACIÓN Y ACCESIBILIDAD

## ¿DE DÓNDE PARTIMOS?

**MENOS DEL 20%** DE LOS QUE DISPONEN  
DE UNA TARJETA ACTIVA **LA RECARGAN CON FRECUENCIA**

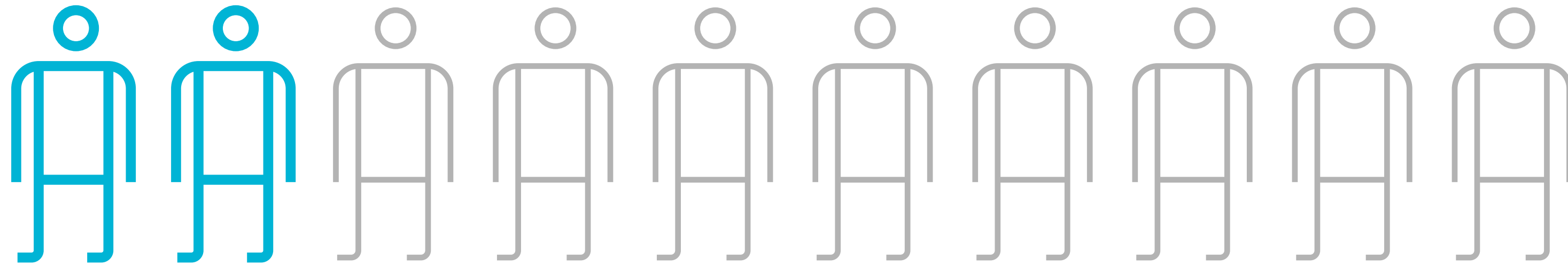

LAS DIFICULTADES DE ACCESO  
A LOS PUNTOS DE RECARGA  
DESESTIMULAN EL USO DE LA  
TARJETA COMO FORMA DE PAGO  
Y SUS BENEFICIOS.

TARJETA STM: DEMOCRATIZACIÓN Y ACCESIBILIDAD

## ¿HACIA DÓNDE VAMOS?

A partir de hoy mediante el convenio con la red de cobranzas

**Abitab y Cafidur** (Banca de Quinielas) ya disponemos de

**200 locales.**

## ¿HACIA DÓNDE VAMOS?

Se irán incorporando

**50 puntos de  
recarga por día.**

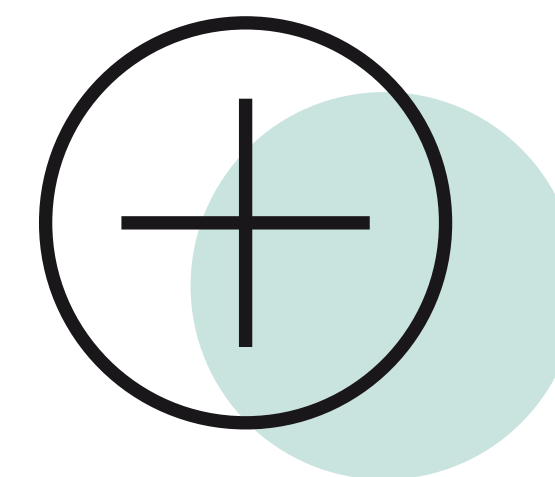
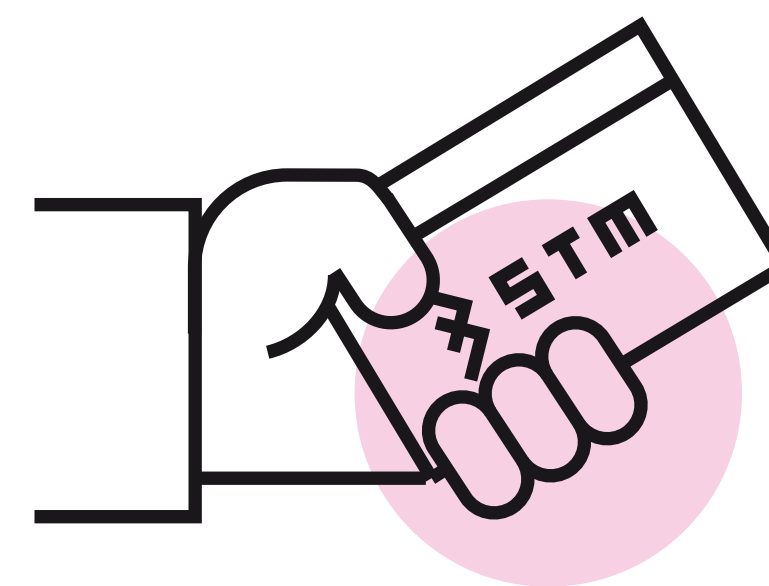

TARJETA STM: DEMOCRATIZACIÓN Y ACCESIBILIDAD

## ¿HACIA DÓNDE VAMOS?

OBJETIVO: **2.500** locales a fin de año.

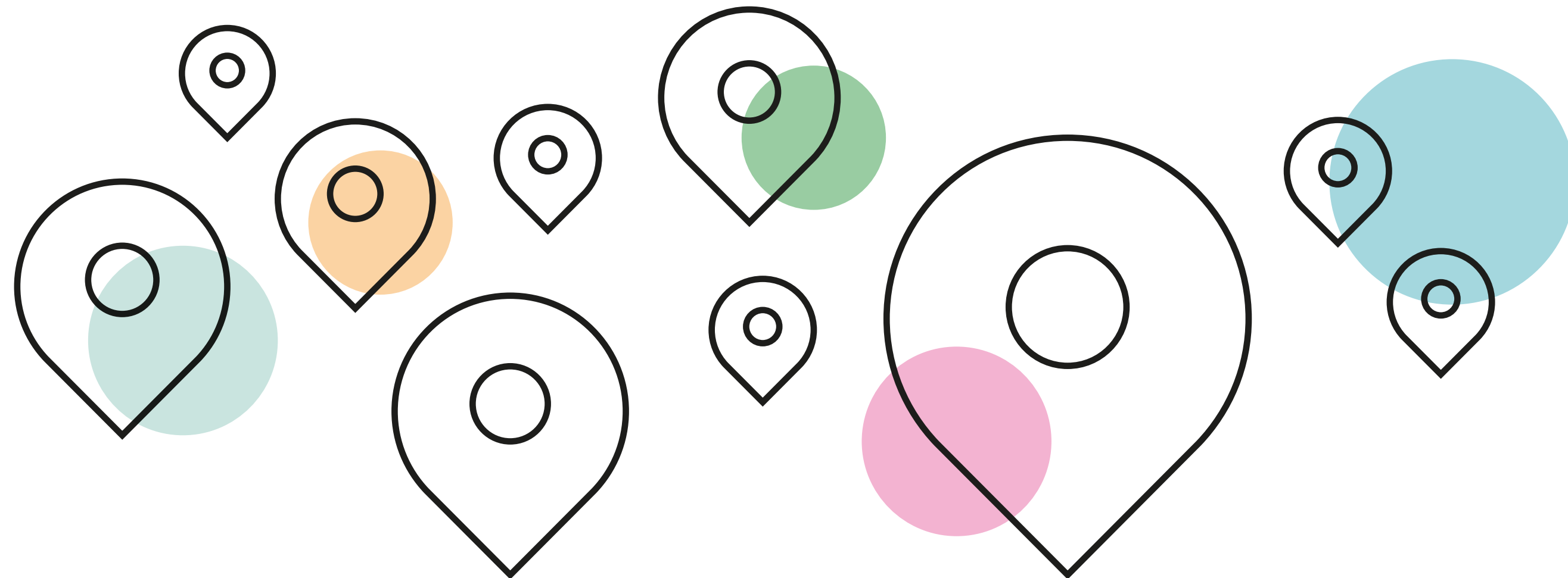

## ¿DÓNDE LOS ENCUENTRO?

Los locales estarán distribuidos en todo Montevideo.

Se podrán encontrar georreferenciados y buscar el local más cercano en [montevideo.gub.uy/locales-stm](https://montevideo.gub.uy/locales-stm)



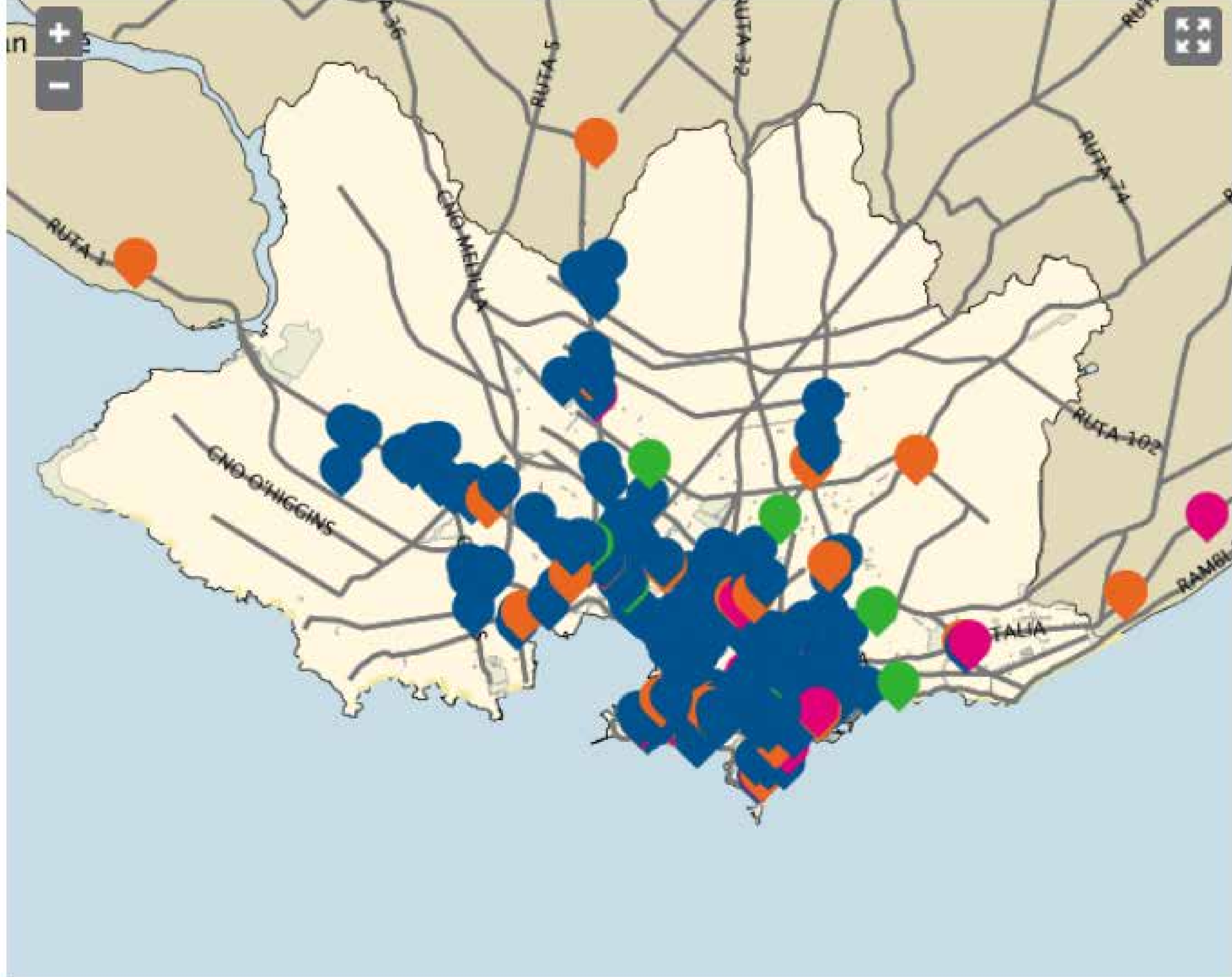

# Locales de atención a usuarios del STM

## BUSCAR UBICACIÓN

Dirección o cruce de calles

Mostrar

### Atención Integral STM (30)

- Recarga todas las tarjetas
- Emite todas las tarjetas STM con FOTO
- Entrega la tarjeta STM Común
- Consulta de saldos
- Denuncia y reemplaza todas las tarjetas
- Recupera saldos de tarjetas dañadas o extraviadas

### Recarga y entrega de tarjeta STM COMÚN (7)

- Recarga todas las tarjetas (excepto GESTIÓN SOCIAL)
- Entrega la tarjeta STM Común
- Consulta de saldos
- Denuncia de todas las tarjetas
- Recupera saldos de tarjetas dañadas o extraviadas

### Recarga (195)

- Recarga todas las tarjetas (excepto GESTIÓN SOCIAL)
- Consulta de saldos
- Recupera saldos de tarjetas dañadas o extraviadas

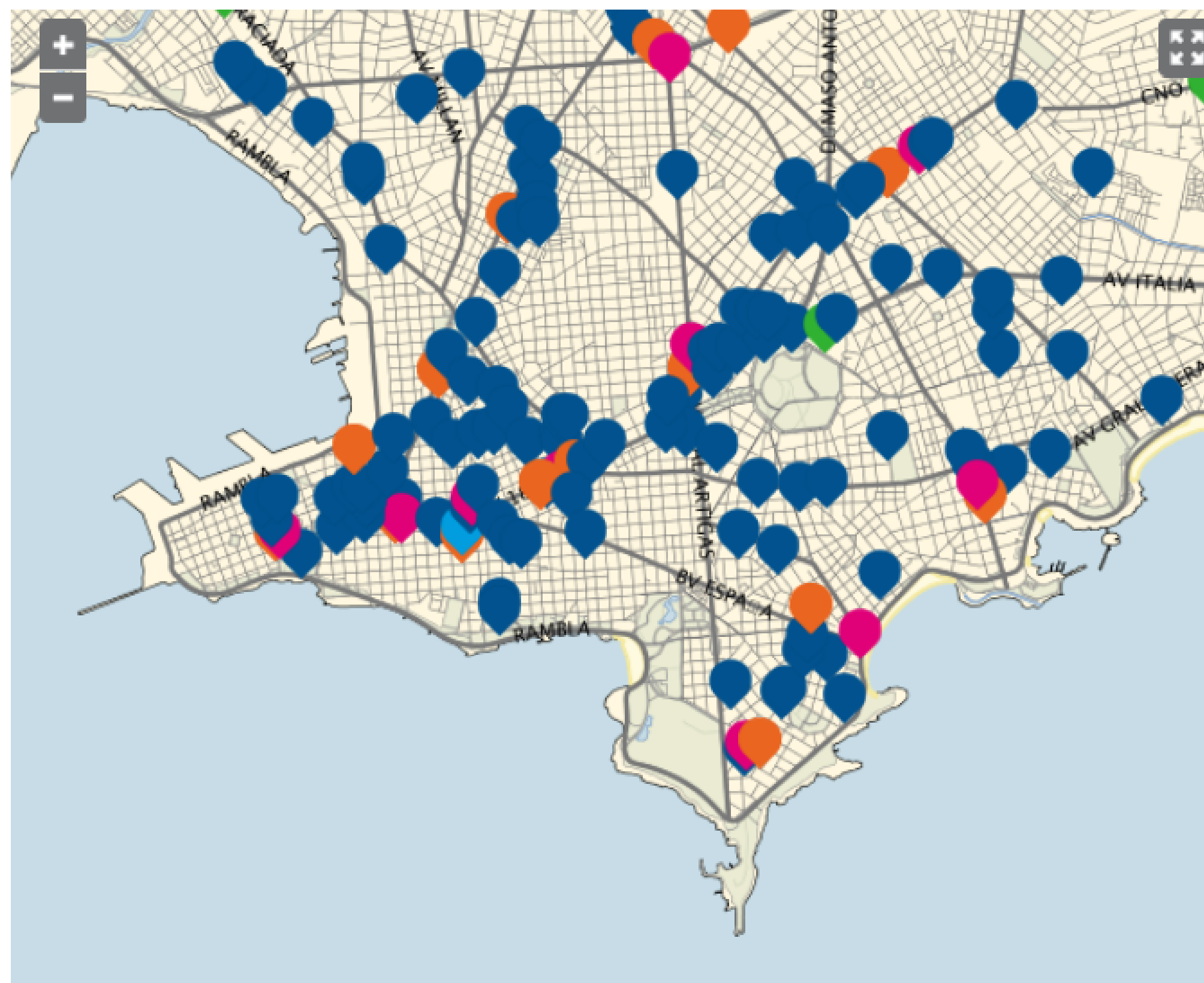

Nombre	Tipo de local	Dirección	Horario	Teléfonos
AGENCIA 78/010	Recarga	GONZALEZ, MELITON 1345	Horario de atención del local	26286320
AGENCIA 54/015	Recarga	ITALIA, AV. 3794	Horario de atención del local	25075755
AGENCIA 22/046	Recarga	ANADOR AV. RAMON 3854	Horario de atención del local	22114186
AGENCIA 08/039	Recarga	ISLA DE GASPAR 2257	Horario de atención del local	25067042

TARJETA STM: DEMOCRATIZACIÓN Y ACCESIBILIDAD

## ¿QUÉ BENEFICIOS TIENE?

Se podrán recargar todos los tipos de tarjetas:

**COMÚN**

**ESTUDIANTES**

**JUBILADOS**

## ¿QUÉ BENEFICIOS TIENE?

- ⊕ **Más cómodo** por estar más cerca.
- ⊕ **Más rápido** por no tener que pagar boleto a bordo.
- ⊕ **Más seguro** porque no es necesario tener efectivo.

TARJETA STM: DEMOCRATIZACIÓN Y ACCESIBILIDAD

## ¿QUÉ BENEFICIOS TIENE?

### TRAZABILIDAD

Permite **mejorar la información** sobre el uso del transporte colectivo **para satisfacer las demandas de los usuarios.**

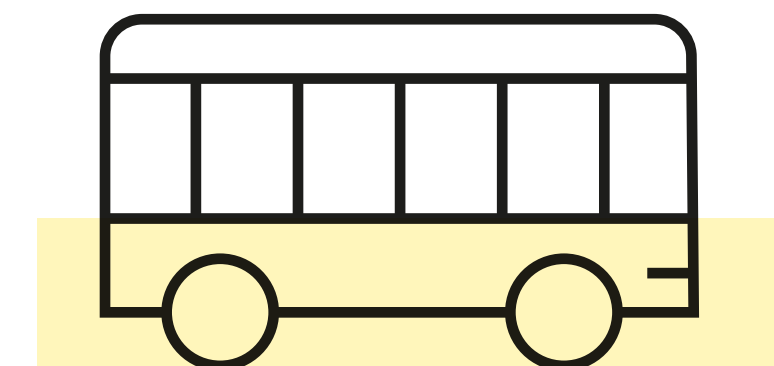

TARJETA STM: DEMOCRATIZACIÓN Y ACCESIBILIDAD

## ¿QUÉ BENEFICIOS TIENE?

### TRAZABILIDAD

Las tarjetas son nominadas y en caso de **pérdida o robo** se pueden bloquear y **no se pierde el dinero.**

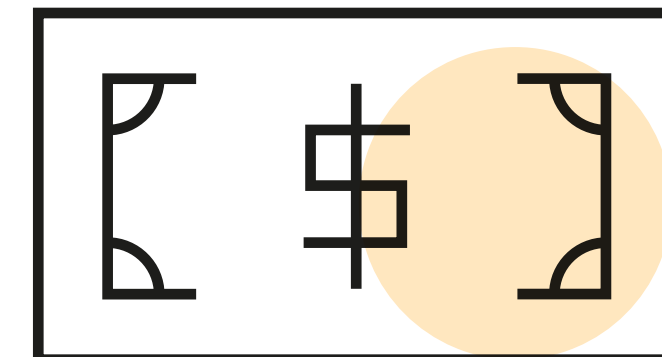

UN SISTEMA DE TRANSPORTE  
QUE SE MODERNIZA PENSANDO  
EN LOS USUARIOS.



**Intendencia  
de Montevideo**

[montevideo.gub.uy](http://montevideo.gub.uy)



---

**GRACIAS**

Por más información comunicarse  
con la División Información y Comunicación  
de la Intendencia de Montevideo.

**Tel.: 1950 2156**

[secretaria.comunicacion@imm.gub.uy](mailto:secretaria.comunicacion@imm.gub.uy)