



INFORME DIARIO DE GESTIÓN DIVISIÓN LIMPIEZA 01/09/2021

Análisis de contenedores levantados por Región y Turno hasta la hora 06:00. Los datos son extraídos del sistema DFR.

VALORES DIARIOS

| Fecha   | 01/09/2021                       |                           |
|---|----------------------------------|---------------------------|
| CONTENEDORES PLANIFICADOS IM - CAP                      | CONTENEDORES LEVANTADOS IM - CAP | % CONTENEDORES LEVANTADOS |
| <b>6710</b>   | <b>5061</b>                      | <b>75%</b>                |
| Media móvil (7 días previos) porcentaje de contenedores |                                  |                           |
| <b>70%</b>  |                                  |                           |

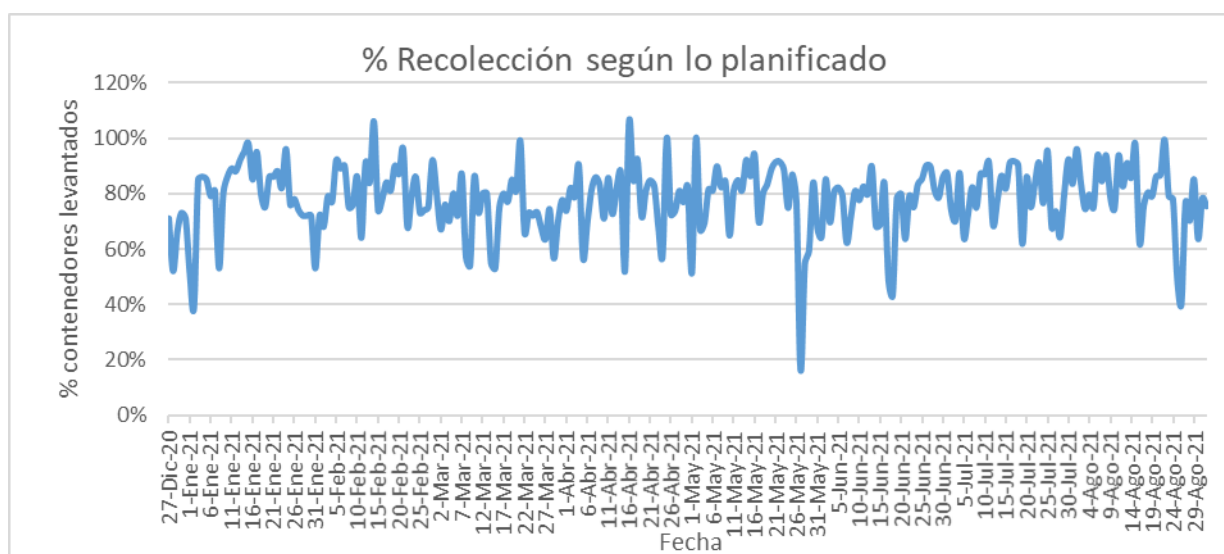

| Días         | N° Contenedores IM - CAP | % Contenedores | Promedio 7 días % Contenedores |
|--------------|--------------------------|----------------|--------------------------------|
| Hasta 2      | 9309                     | 74,1%          | 59,4%                          |
| entre 2-3    | 1532                     | 12,2%          | 18,7%                          |
| entre 3-4    | 979                      | 7,8%           | 14,3%                          |
| entre 4-5    | 506                      | 4,0%           | 4,9%                           |
| más de 5     | 245                      | 1,9%           | 2,7%                           |
| <b>Total</b> | <b>12571</b>             | <b>100,0%</b>  | <b>100%</b>                    |



SERVICIO DE PLANIFICACIÓN, ADMINISTRACIÓN Y APOYO

INFORME DIARIO DE GESTIÓN DIVISIÓN LIMPIEZA 01/09/2021

DISPONIBILIDAD

| DISPONIBILIDAD POR TURNOS Y REGION |                     |          |            |          |
|------------------------------------|---------------------|----------|------------|----------|
| 1/9/2021                           |                     | MATUTINO | VESPERTINO | NOCTURNO |
| URME                               | CAMIONES            | 13       | 9          | 13       |
|                                    | CHOFERES            | 14       | 5          | 12       |
|                                    | AUXILIARES          | 14       | 7          | 12       |
|                                    | PRESTAMO CAMIONES   | -        | -          | -        |
|                                    | DENUNCIAS DE FALLAS | 9        | 0          | 9        |
| URMO                               | CAMIONES            | 9        | 7          | 11       |
|                                    | CHOFERES            | 14       | 7          | 11       |
|                                    | AUXILIARES          | 14       | 7          | 14       |
|                                    | PRESTAMO CAMIONES   | -        | -          | -        |
|                                    | DENUNCIAS DE FALLAS | 5        | 4          | 8        |

PROMEDIOS Y EXTREMOS SEMANALES MOVILES

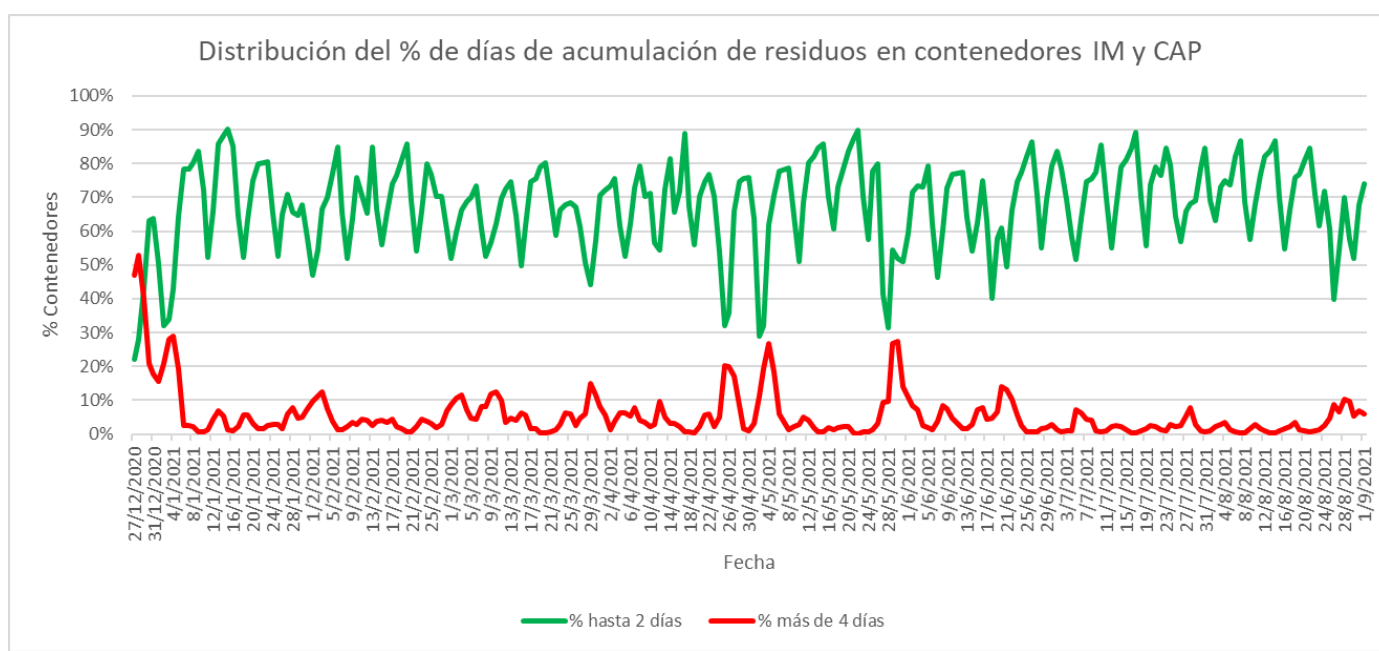



SERVICIO DE PLANIFICACIÓN, ADMINISTRACIÓN Y APOYO

INFORME DIARIO DE GESTIÓN DIVISIÓN LIMPIEZA 01/09/2021

% CUMPLIMIENTO EN VACIADO DE CONTENEDORES

MEDIA MOVIL (SEMANAL)  
MÍNIMO MOVIL (SEMANAL)

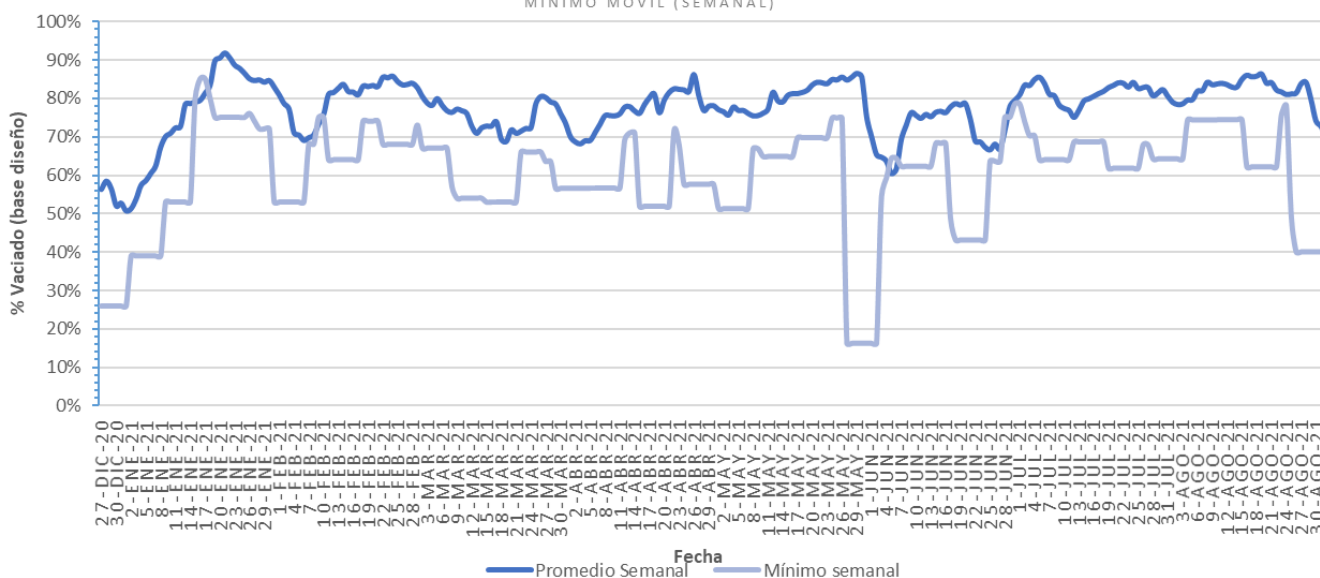

PROMEDIO SEMANAL PORCENTUAL HASTA DOS DÍAS DE ACUMULACIÓN

MEDIA MOVIL (SEMANAL)  
MÍNIMO MOVIL (SEMANAL)

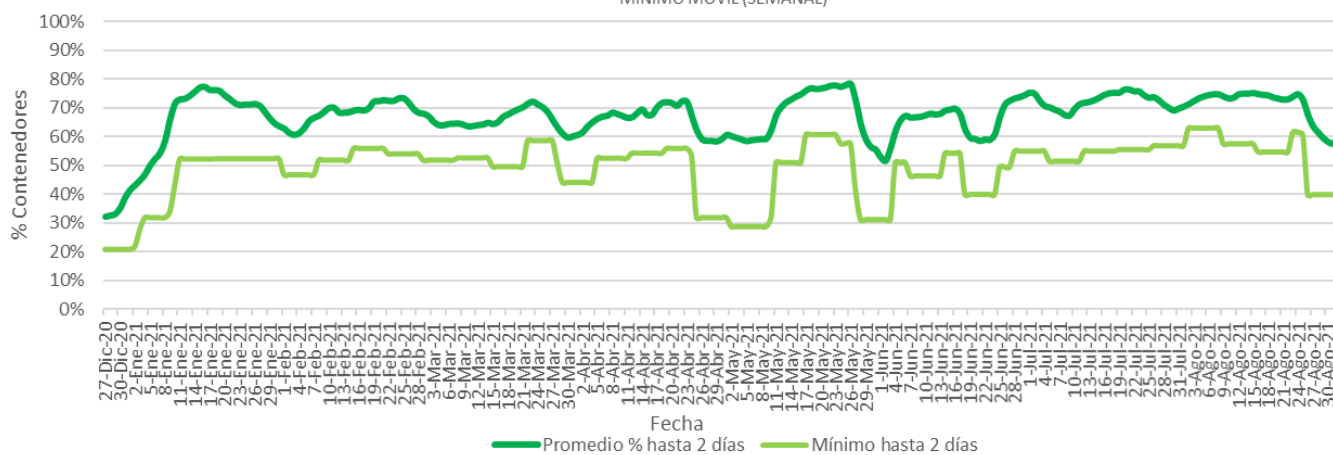



SERVICIO DE PLANIFICACIÓN, ADMINISTRACIÓN Y APOYO

INFORME DIARIO DE GESTIÓN DIVISIÓN LIMPIEZA 01/09/2021

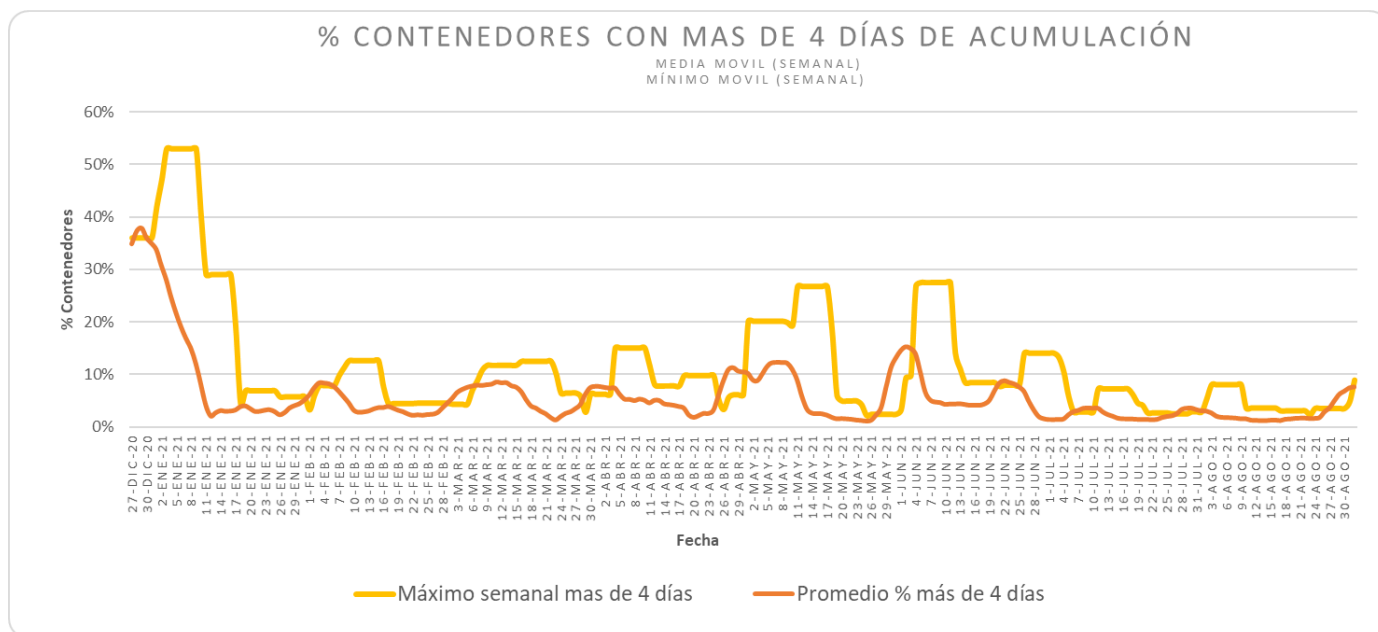



INFORME DIARIO DE GESTIÓN DIVISIÓN LIMPIEZA 01/09/2021

CONTENEDORES INDIVIDUALES CON MÁS DE 8 DÍAS SIN RECOLECCIÓN

| CIRCUITO | POS | ACUMULACION | ESTADO    |
|----------|-----|-------------|-----------|
| G_110    | 25  | 16          | -         |
| D_118    | 45  | 15          | Sobrepeso |
| G_112    | 51  | 12          | -         |
| A_112    | 45  | 9           | -         |
| A_112    | 82  | 9           | -         |
| A_116    | 76  | 9           | -         |
| C_107    | 31  | 9           | -         |
| D_118    | 37  | 9           | -         |
| D_118    | 38  | 9           | -         |
| D_118    | 39  | 9           | -         |
| D_118    | 44  | 9           | -         |
| G_114    | 87  | 9           | -         |
| G_115    | 43  | 9           | -         |
| A_101    | 98  | 8           | -         |
| A_101    | 99  | 8           | -         |
| A_108    | 65  | 8           | -         |
| A_109    | 18  | 8           | -         |
| A_117    | 51  | 8           | -         |
| D_111    | 27  | 8           | -         |
| D_111    | 28  | 8           | -         |
| D_111    | 29  | 8           | -         |
| D_111    | 30  | 8           | -         |
| D_111    | 31  | 8           | -         |
| D_111    | 32  | 8           | -         |
| D_111    | 33  | 8           | -         |
| D_111    | 34  | 8           | -         |
| D_111    | 35  | 8           | -         |
| D_111    | 36  | 8           | -         |
| D_111    | 37  | 8           | -         |
| D_111    | 38  | 8           | -         |
| D_111    | 39  | 8           | -         |
| D_111    | 40  | 8           | -         |
| D_111    | 41  | 8           | -         |



SERVICIO DE PLANIFICACIÓN, ADMINISTRACIÓN Y APOYO

INFORME DIARIO DE GESTIÓN DIVISIÓN LIMPIEZA 01/09/2021

| CIRCUITO | POS | ACUMULACION | ESTADO    |
|----------|-----|-------------|-----------|
| D_111    | 42  | 8           | -         |
| D_111    | 43  | 8           | -         |
| D_111    | 44  | 8           | -         |
| D_111    | 45  | 8           | -         |
| D_111    | 46  | 8           | -         |
| G_109    | 48  | 8           | Sobrepeso |
| G_109    | 49  | 8           | Sobrepeso |
| G_111    | 97  | 8           | Sobrepeso |
| G_115    | 99  | 8           | -         |

(\*) Varios de estos contenedores presentan sobrepeso por lo que no pueden ser levantados por el servicio de recolección lateral y aguardan su levante vía grúa.

