DEPARTAMENTO Desarrollo Ambiental
DIVISIÓN: División Limpieza y Recolección
SERVICIO: Servicio de Planificación y Proyectos
Unidad: 4487

INFORME DIARIO DE GESTIÓN DIVISIÓN LIMPIEZA 01/03/2024

Análisis de contenedores levantados por Región y Turno hasta la hora 06:00.
Los datos son extraídos del sistema DFR.

Estado de la recolección.

Contenedores planificados IM - CAP	Contenedores vaciados IM - CAP	% Contenedores levantados
5.692	**5.154**	**91%**

Media móvil (7 días previos) porcentaje de contenedores vaciados
84%

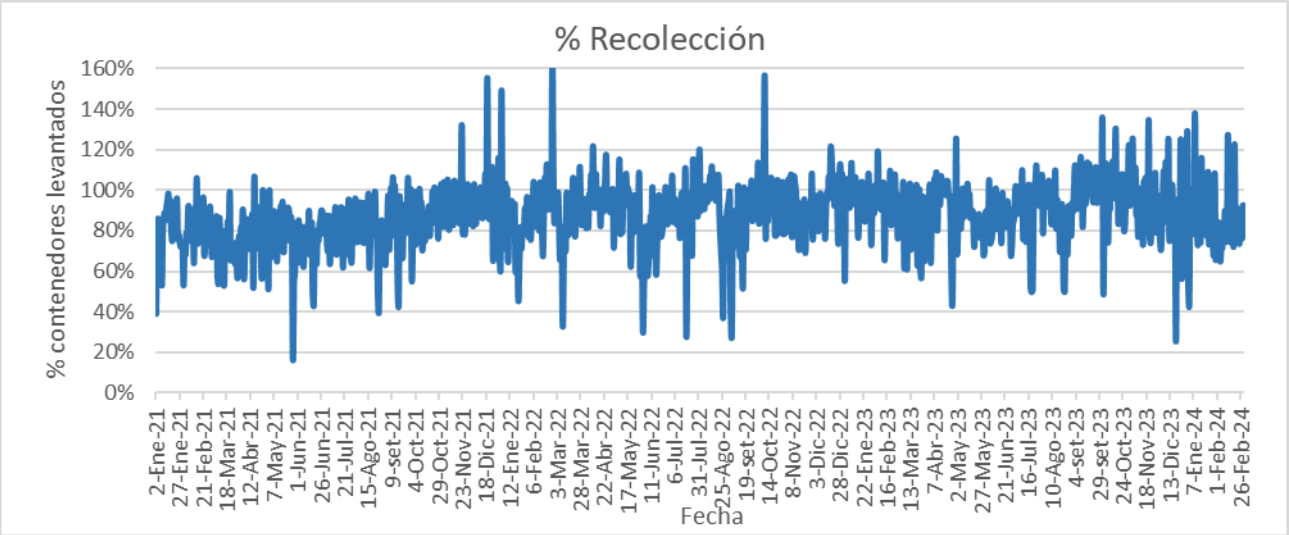

Días	Valores diarios		Promedio 7 días % Contenedores
	N° Contenedores IM - CAP	% Contenedores	
Hasta 2	8.482	73,9%	67,5%
entre 2-3	2.253	19,6%	18,4%
entre 3-4	599	5,2%	9,2%
entre 4-5	74	0,6%	3,3%
más de 5	68	0,6%	1,7%
Total	11.476	100%	100%

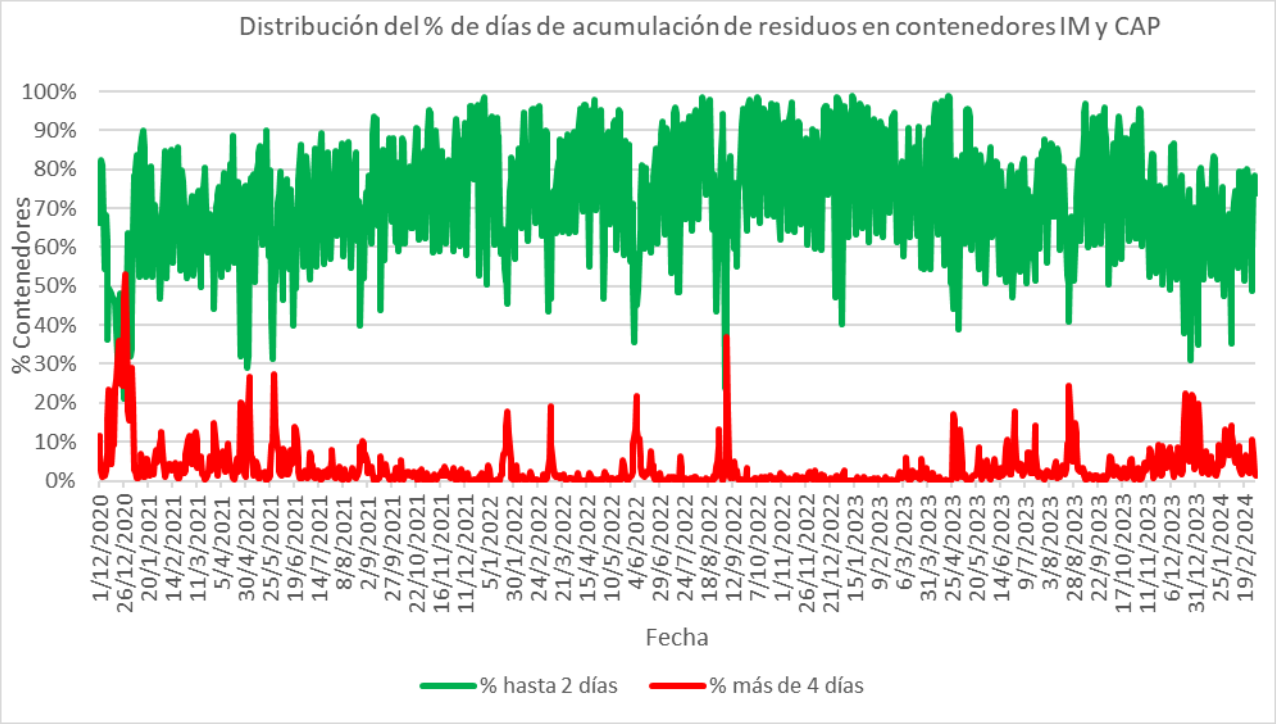
Distribución del % de días de acumulación de residuos en contenedores IM y CAP
% Contenedores
100%
90%
80%
70%
60%
50%
40%
30%
20%
10%
0%
1/12/2020
26/12/2020
20/1/2021
14/2/2021
11/3/2021
5/4/2021
30/4/2021
25/5/2021
19/6/2021
14/7/2021
8/8/2021
2/9/2021
27/9/2021
22/10/2021
16/11/2021
11/12/2021
5/1/2022
30/1/2022
24/2/2022
21/3/2022
15/4/2022
10/5/2022
4/6/2022
29/6/2022
24/7/2022
18/8/2022
12/9/2022
7/10/2022
1/11/2022
26/11/2022
21/12/2022
15/1/2023
9/2/2023
6/3/2023
31/3/2023
25/4/2023
20/5/2023
14/6/2023
9/7/2023
3/8/2023
28/8/2023
22/9/2023
17/10/2023
11/11/2023
6/12/2023
31/12/2023
25/1/2024
19/2/2024
Fecha
% hasta 2 días
% más de 4 días

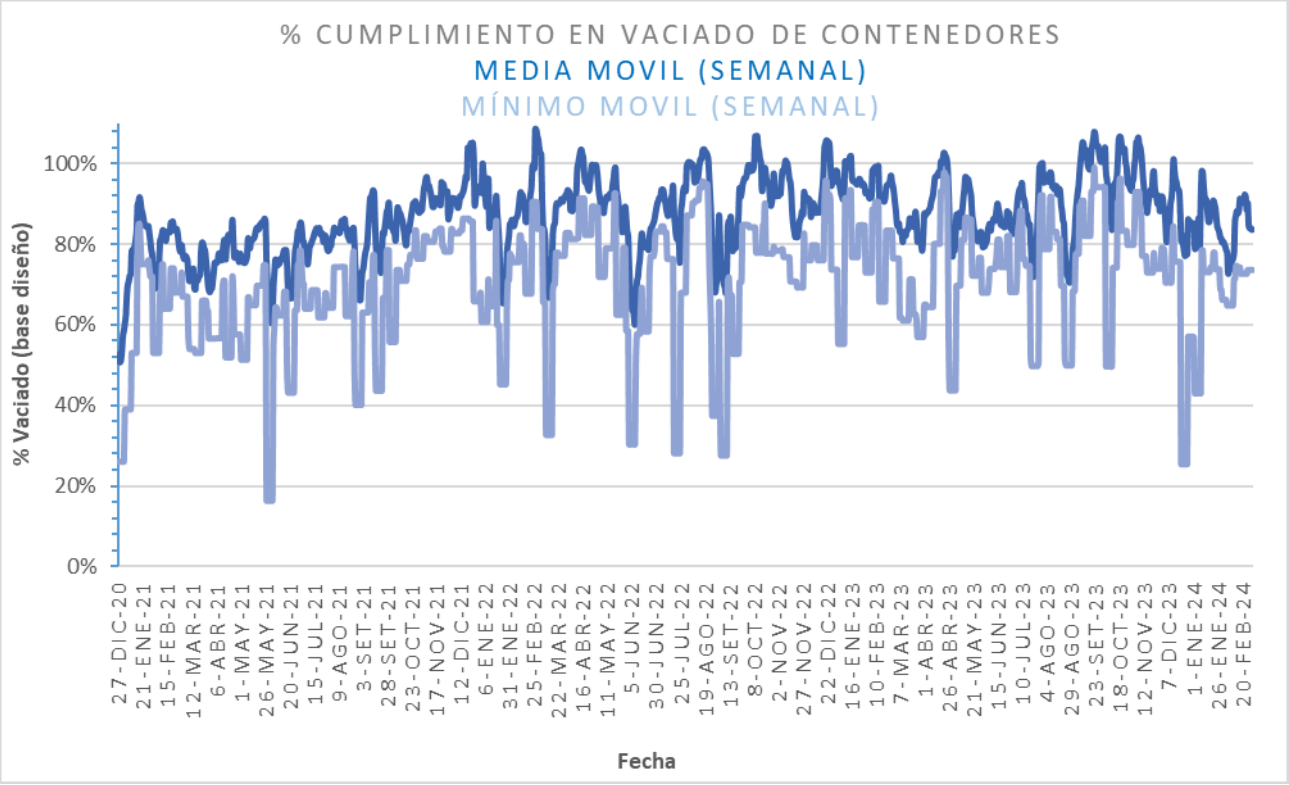
% CUMPLIMIENTO EN VACIADO DE CONTENEDORES
MEDIA MOVIL (SEMANAL)
MÍNIMO MOVIL (SEMANAL)
% Vaciado (base diseño)
100%
80%
60%
40%
20%
0%
27-DIC-20
21-ENE-21
15-FEB-21
12-MAR-21
6-ABR-21
1-MAY-21
26-MAY-21
20-JUN-21
15-JUL-21
9-AGO-21
3-SET-21
28-SET-21
23-OCT-21
17-NOV-21
12-DIC-21
6-ENE-22
31-ENE-22
25-FEB-22
22-MAR-22
16-ABR-22
11-MAY-22
5-JUN-22
30-JUN-22
25-JUL-22
19-AGO-22
13-SET-22
8-OCT-22
2-NOV-22
27-NOV-22
22-DIC-22
16-ENE-23
10-FEB-23
7-MAR-23
1-ABR-23
26-ABR-23
21-MAY-23
15-JUN-23
10-JUL-23
4-AGO-23
29-AGO-23
23-SET-23
18-OCT-23
12-NOV-23
7-DIC-23
1-ENE-24
26-ENE-24
20-FEB-24
Fecha

Promedio, media, mínimo y máximo móvil semanal de hasta 2 y más de 4 días.

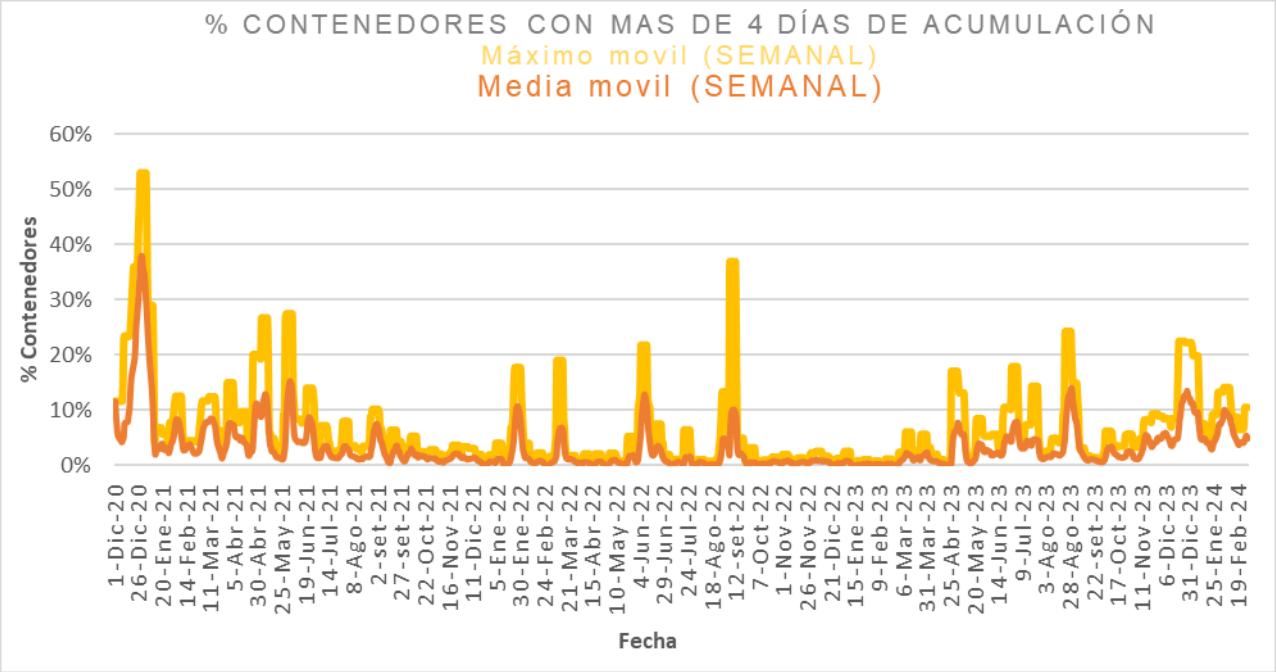

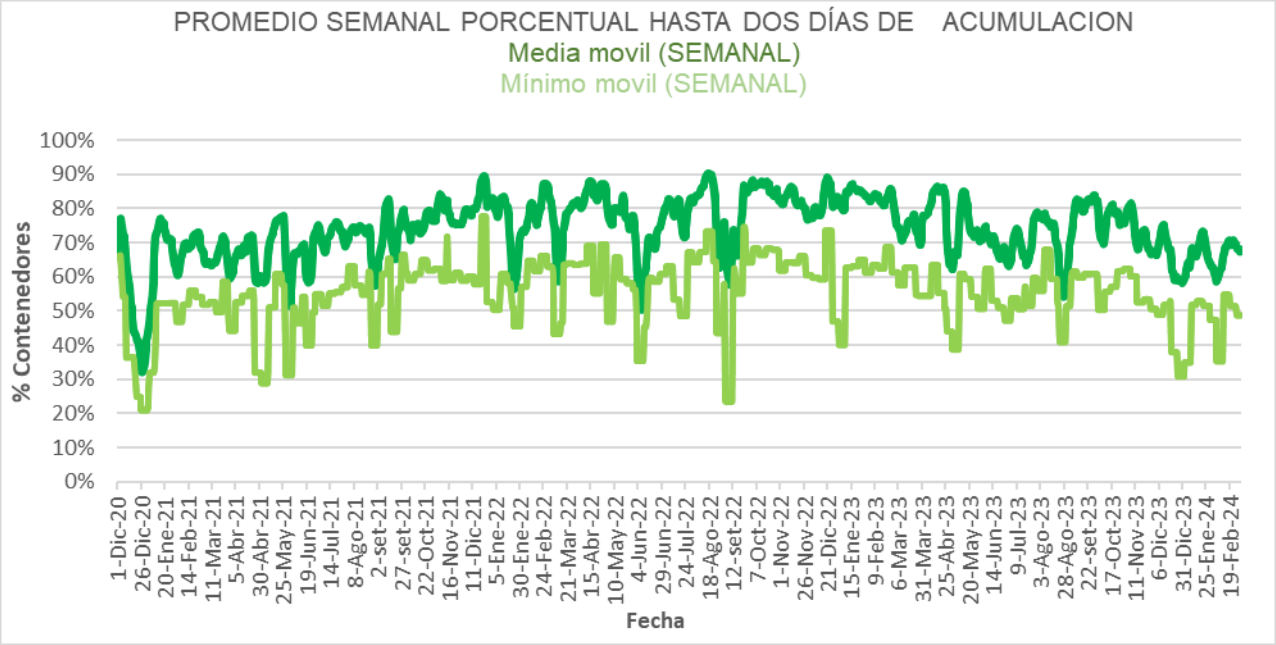

Intendencia Montevideo

Disponibilidad

DISPONIBILIDAD POR TURNOS			
29/02/2024	MATUTINO	VESPERTINO	NOCTURNO
CAMIONES	27		30
CHOFERES	24		25
AUXILIARES	25		24
CAMIONES UTILIZADOS	22	19	25
DENUNCIAS DE FALLAS	22		8

Media móvil 14 días camiones, choferes, auxiliares y denuncias por turno.

	Matutino			Vespertino			Nocturno		
	μ	σ	μ ± 2σ	μ	σ	μ ± 2σ	μ	σ	μ ± 2σ
Camiones	23,0	0,3	[22,39 - 23,61]	20,8	0,9	[18,95 - 22,69]	25,7	0,6	[24,49 - 26,85]
Tripulantes	23,9	0,4	[23,14 - 24,57]	18,6	1,5	[15,58 - 21,7]	27,8	0,2	[27,37 - 28,3]
Denuncias	18,6	1,0	[16,68 - 20,61]	10,4	1,3	[7,88 - 12,98]	8,6	0,7	[7,26 - 10,02]

Intendencia Montevideo

Gráficos de camiones, choferes, auxiliares y denuncias por turno.

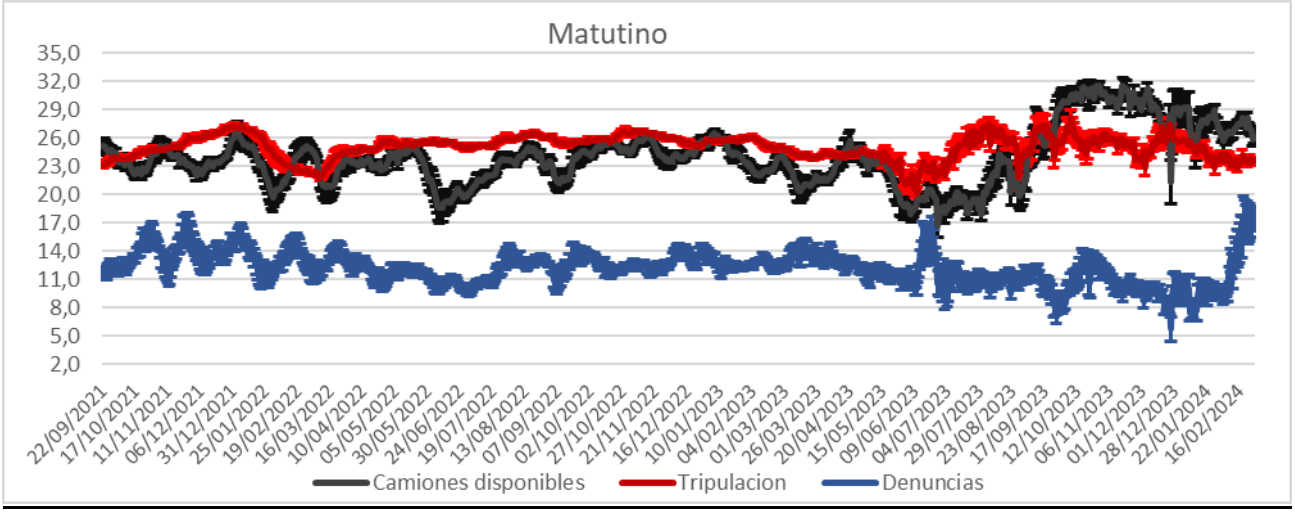

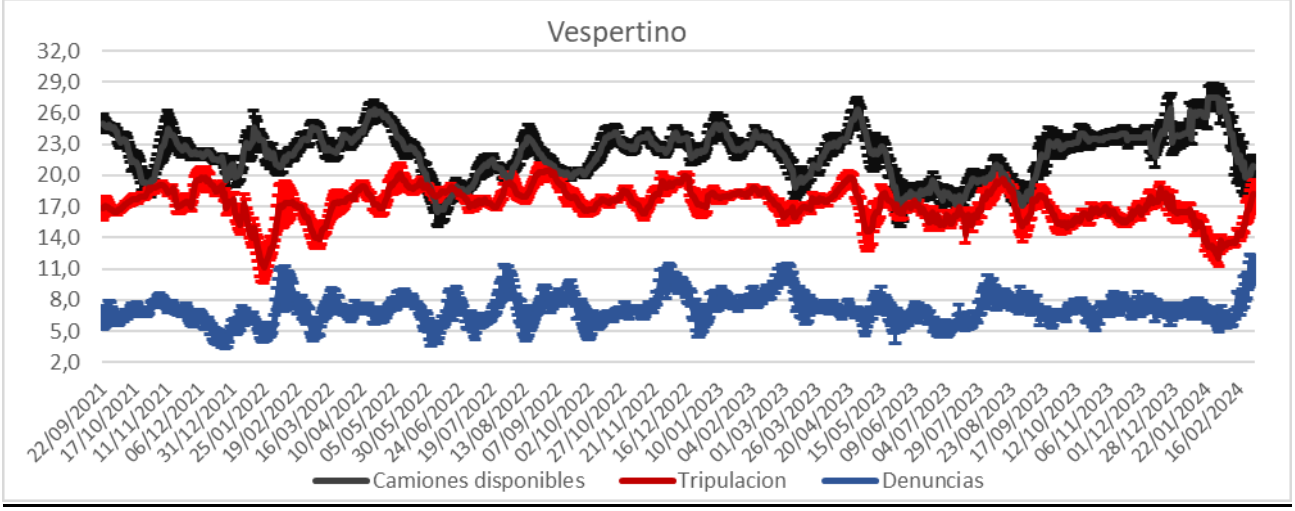

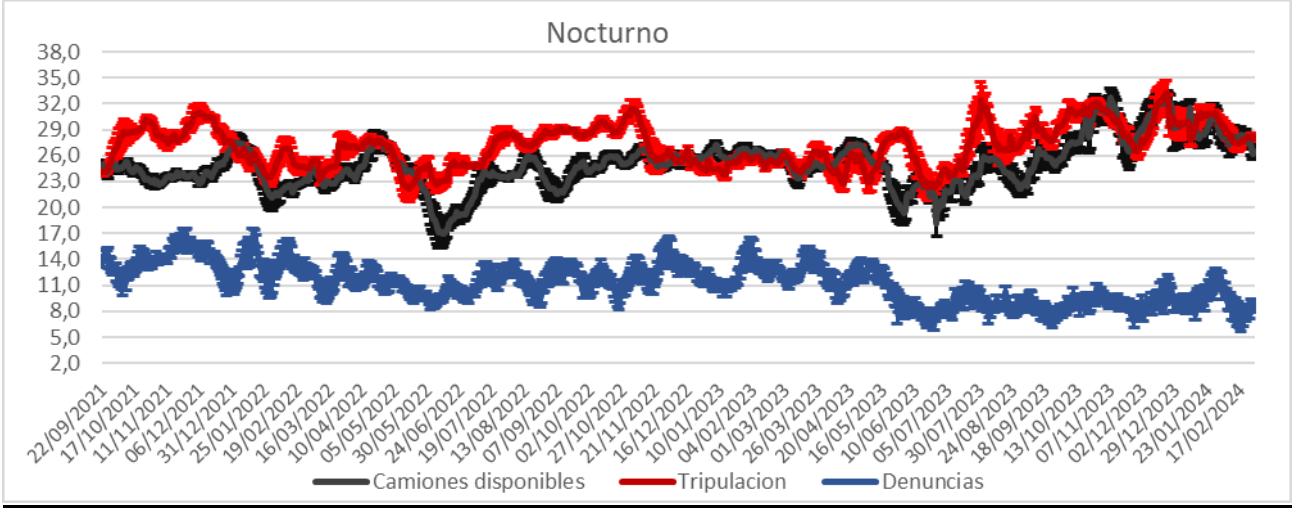

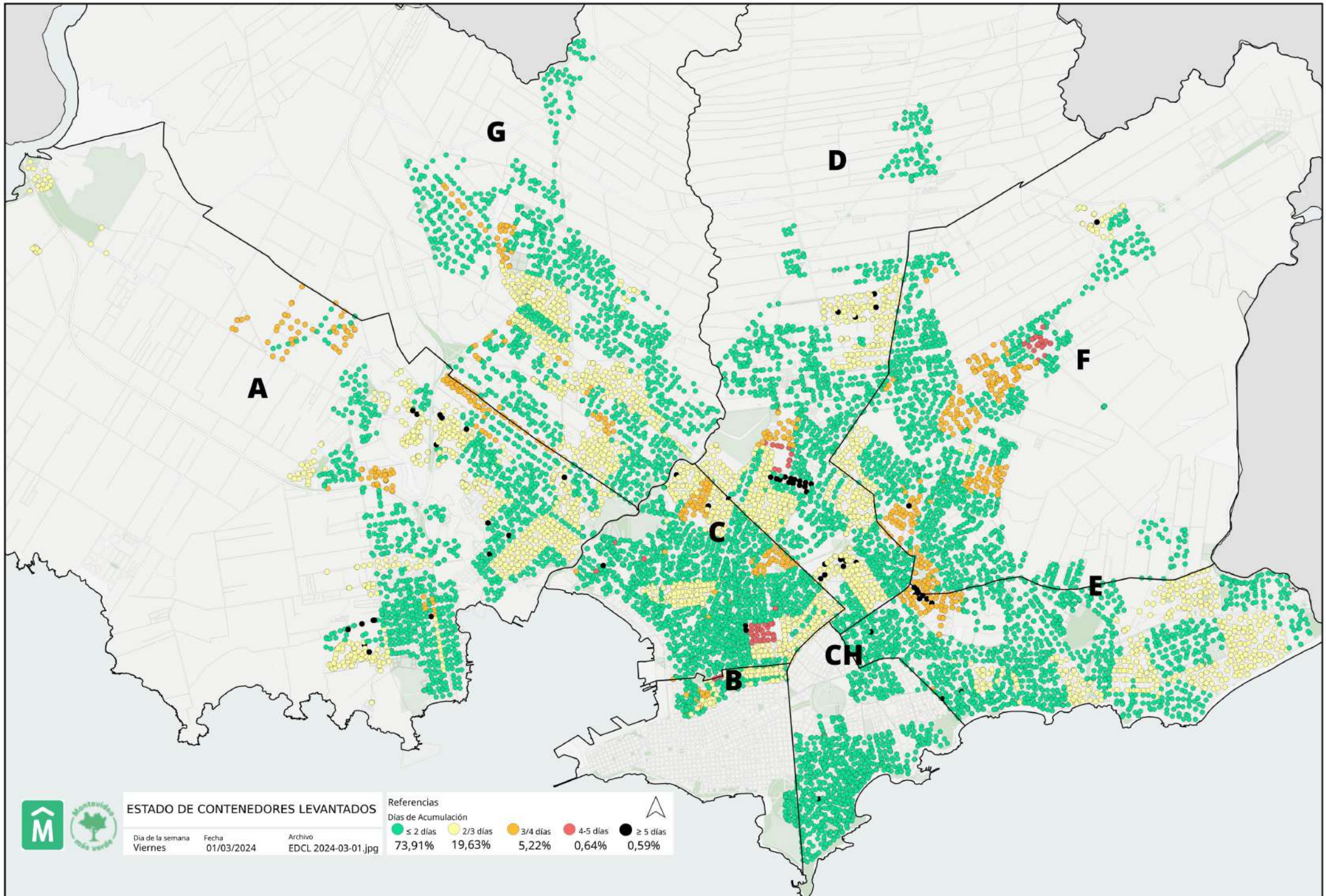
G
D
A
F
C
E
CH
B
ESTADO DE CONTENEDORES LEVANTADOS
Dia de la semana
Viernes
Fecha
01/03/2024
Archivo
EDCL 2024-03-01.jpg
Referencias
Días de Acumulación
≤ 2 días
73,91%
2/3 días
19,63%
3/4 días
5,22%
4-5 días
0,64%
≥ 5 días
0,59%