DEPARTAMENTO Desarrollo Ambiental
DIVISIÓN: División Limpieza y Recolección
SERVICIO: Servicio de Planificación y Proyectos
Unidad: 4487

INFORME DIARIO DE GESTIÓN DIVISIÓN LIMPIEZA 03/02/2024

Análisis de contenedores levantados por Región y Turno hasta la hora 06:00.
Los datos son extraídos del sistema DFR.

Estado de la recolección.

Contenedores planificados IM - CAP	Contenedores vaciados IM - CAP	% Contenedores levantados
6.287	**4.469**	**71%**

Media móvil (7 días previos) porcentaje de contenedores vaciados
79%

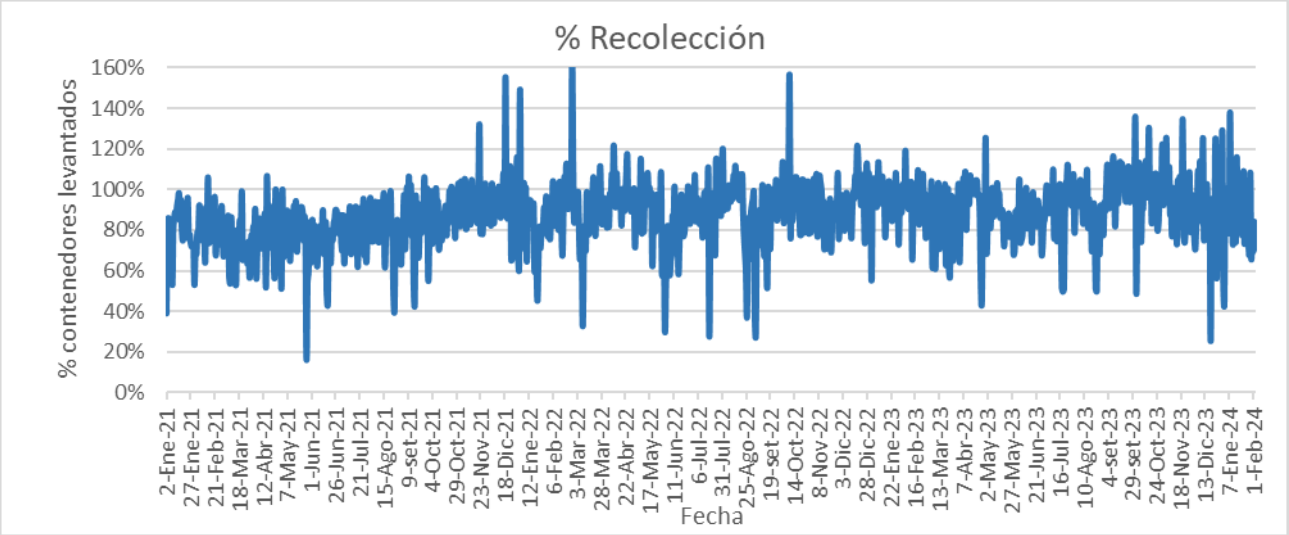

Días	Valores diarios		Promedio 7 días % Contenedores
	N° Contenedores IM - CAP	% Contenedores	
Hasta 2	7.657	68,6%	61,0%
entre 2-3	1.725	15,4%	19,1%
entre 3-4	1.061	9,5%	11,7%
entre 4-5	367	3,3%	4,5%
más de 5	358	3,2%	3,7%
Total	11.168	100%	100%

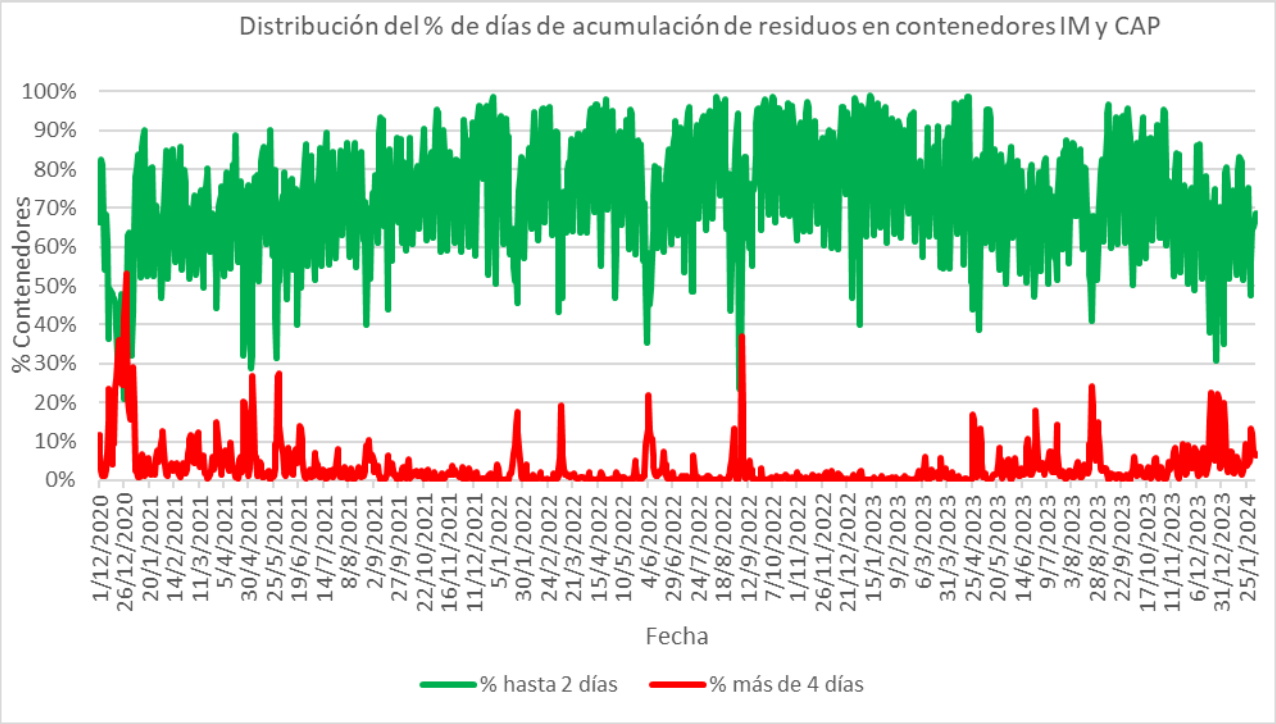
Distribución del % de días de acumulación de residuos en contenedores IM y CAP
% Contenedores
100%
90%
80%
70%
60%
50%
40%
30%
20%
10%
0%
1/12/2020
26/12/2020
20/1/2021
14/2/2021
11/3/2021
5/4/2021
30/4/2021
25/5/2021
19/6/2021
14/7/2021
8/8/2021
2/9/2021
27/9/2021
22/10/2021
16/11/2021
11/12/2021
5/1/2022
30/1/2022
24/2/2022
21/3/2022
15/4/2022
10/5/2022
4/6/2022
29/6/2022
24/7/2022
18/8/2022
12/9/2022
7/10/2022
1/11/2022
26/11/2022
21/12/2022
15/1/2023
9/2/2023
6/3/2023
31/3/2023
25/4/2023
20/5/2023
14/6/2023
9/7/2023
3/8/2023
28/8/2023
22/9/2023
17/10/2023
11/11/2023
6/12/2023
31/12/2023
25/1/2024
Fecha
% hasta 2 días
% más de 4 días

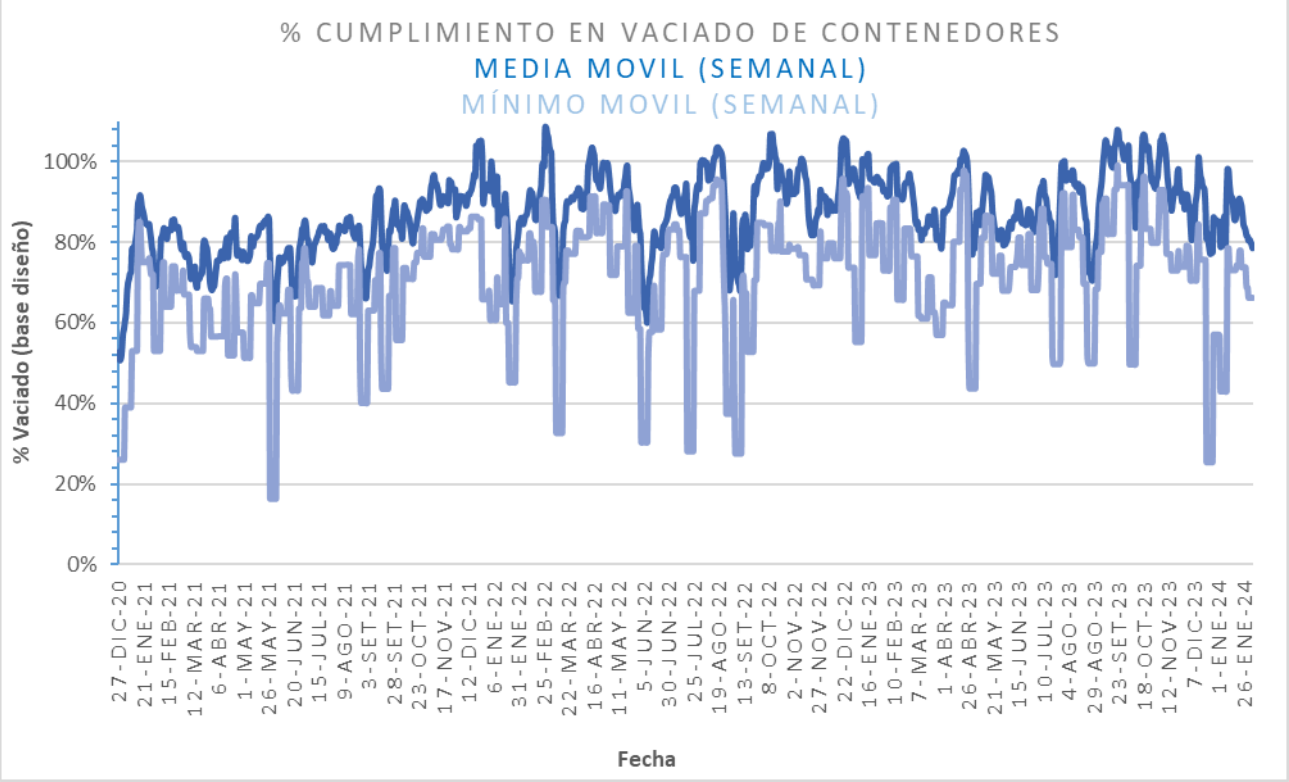
% CUMPLIMIENTO EN VACIADO DE CONTENEDORES
MEDIA MOVIL (SEMANAL)
MÍNIMO MOVIL (SEMANAL)
% Vaciado (base diseño)
100%
80%
60%
40%
20%
0%
27-DIC-20
21-ENE-21
15-FEB-21
12-MAR-21
6-ABR-21
1-MAY-21
26-MAY-21
20-JUN-21
15-JUL-21
9-AGO-21
3-SET-21
28-SET-21
23-OCT-21
17-NOV-21
12-DIC-21
6-ENE-22
31-ENE-22
25-FEB-22
22-MAR-22
16-ABR-22
11-MAY-22
5-JUN-22
30-JUN-22
25-JUL-22
19-AGO-22
13-SET-22
8-OCT-22
2-NOV-22
27-NOV-22
22-DIC-22
16-ENE-23
10-FEB-23
7-MAR-23
1-ABR-23
26-ABR-23
21-MAY-23
15-JUN-23
10-JUL-23
4-AGO-23
29-AGO-23
23-SET-23
18-OCT-23
12-NOV-23
7-DIC-23
1-ENE-24
26-ENE-24
Fecha

Promedio, media, mínimo y máximo móvil semanal de hasta 2 y más de 4 días.

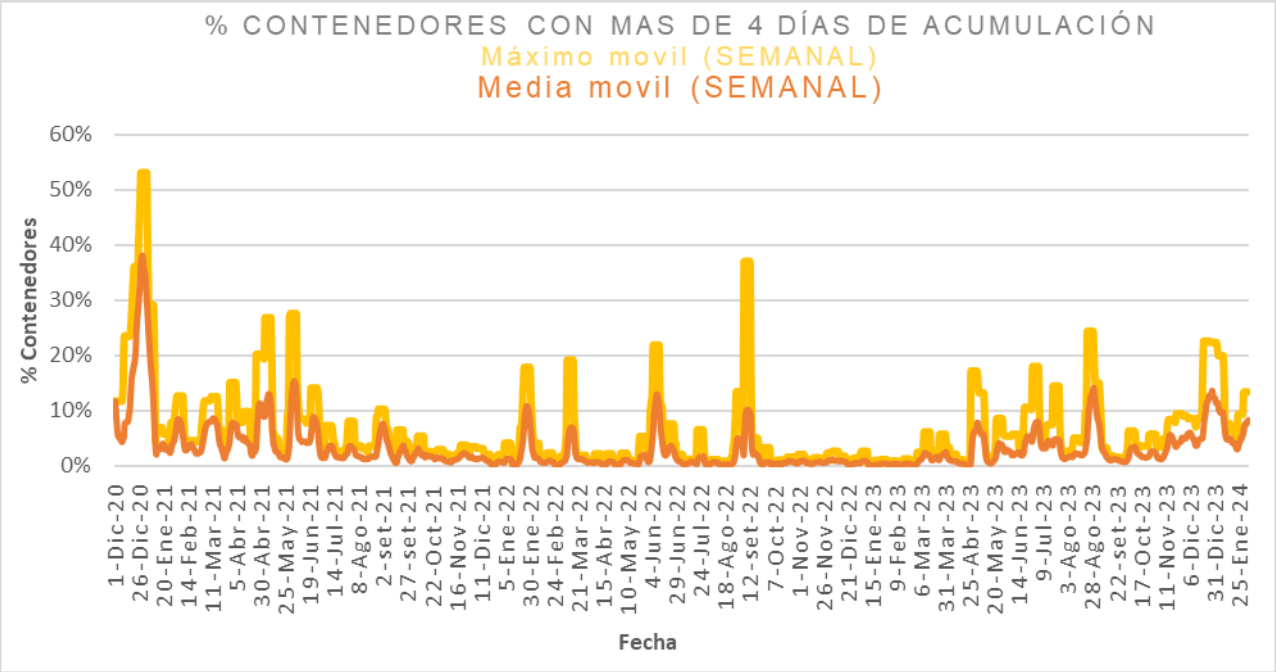

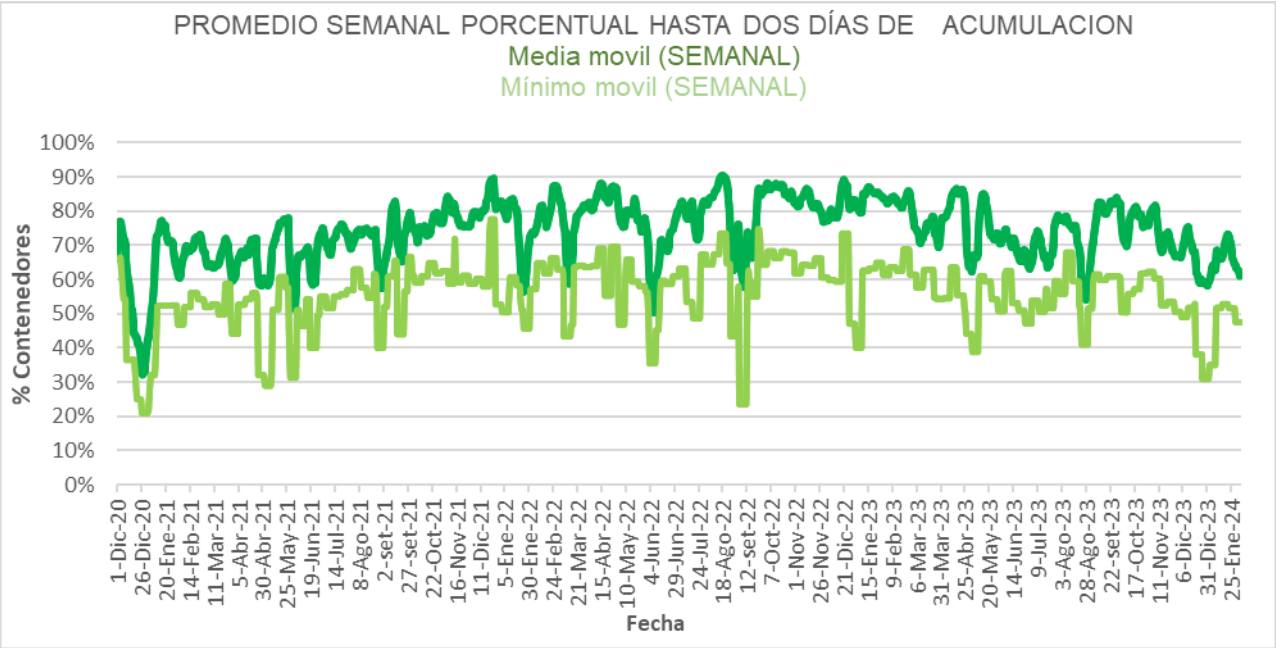

Intendencia Montevideo

Disponibilidad

DISPONIBILIDAD POR TURNOS			
02/02/2024	MATUTINO	VESPERTINO	NOCTURNO
CAMIONES	24	28	26
CHOFERES	23	19	28
AUXILIARES	28	18	27
CAMIONES UTILIZADOS	22	13	24
DENUNCIAS DE FALLAS	7	12	7

Media móvil 14 días camiones, choferes, auxiliares y denuncias por turno.

	Matutino			Vespertino			Nocturno		
	μ	σ	μ ± 2σ	μ	σ	μ ± 2σ	μ	σ	μ ± 2σ
Camiones	22,4	0,4	[21,51 - 23,2]	27,0	1,2	[24,6 - 29,4]	25,5	0,7	[24,08 - 26,92]
Tripulantes	23,9	0,3	[23,17 - 24,54]	12,9	0,5	[12,01 - 13,82]	29,8	0,3	[29,16 - 30,51]
Denuncias	9,6	0,3	[9 - 10,28]	6,3	0,4	[5,6 - 7,07]	11,5	0,8	[9,82 - 13,18]

Intendencia Montevideo

Gráficos de camiones, choferes, auxiliares y denuncias por turno.

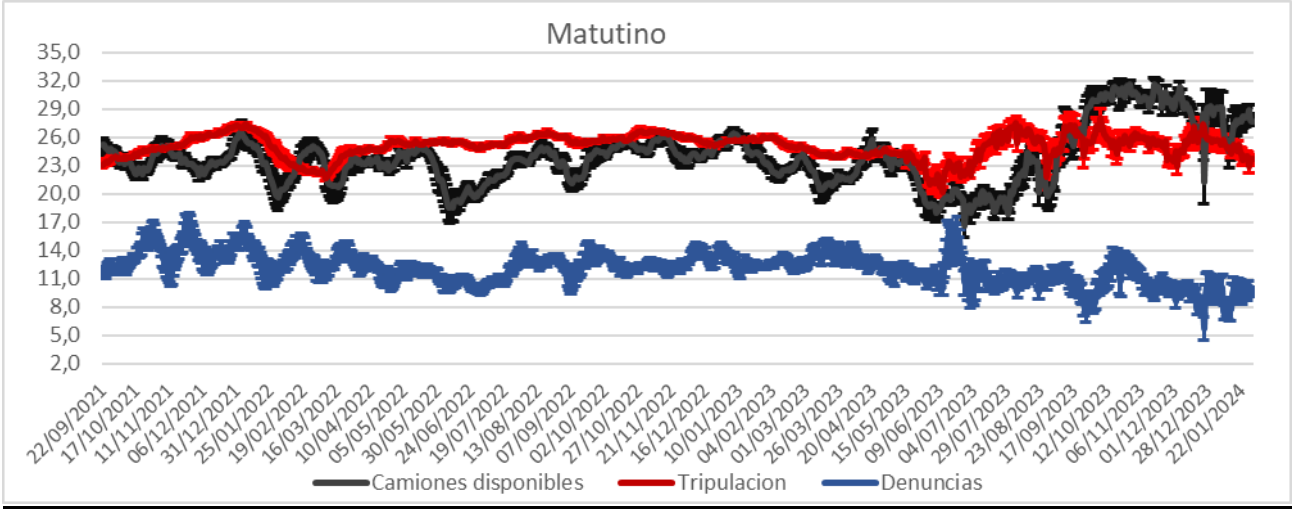

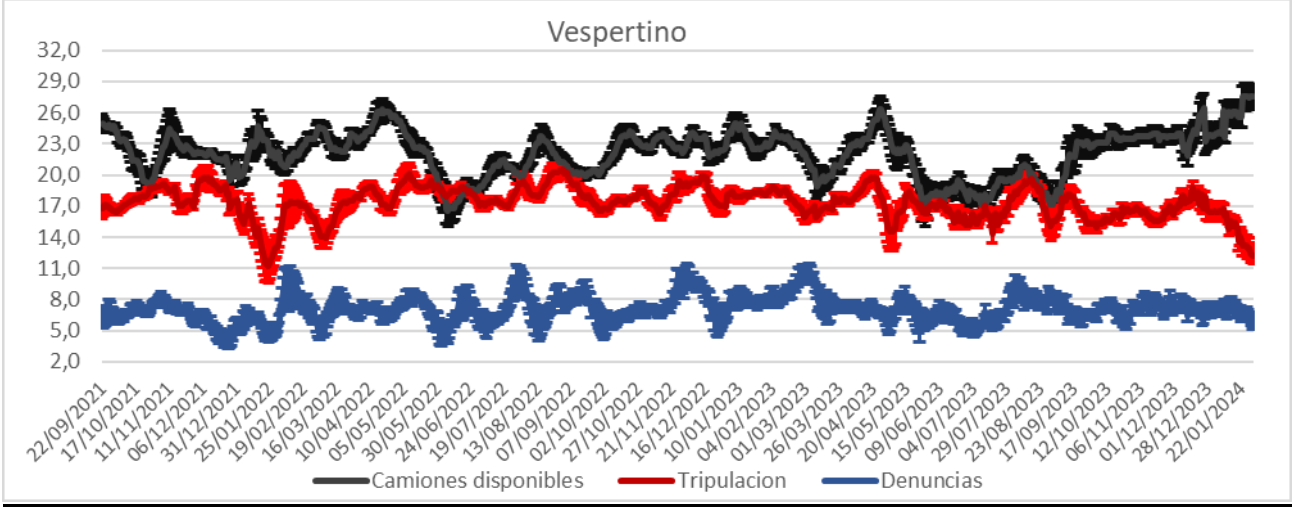

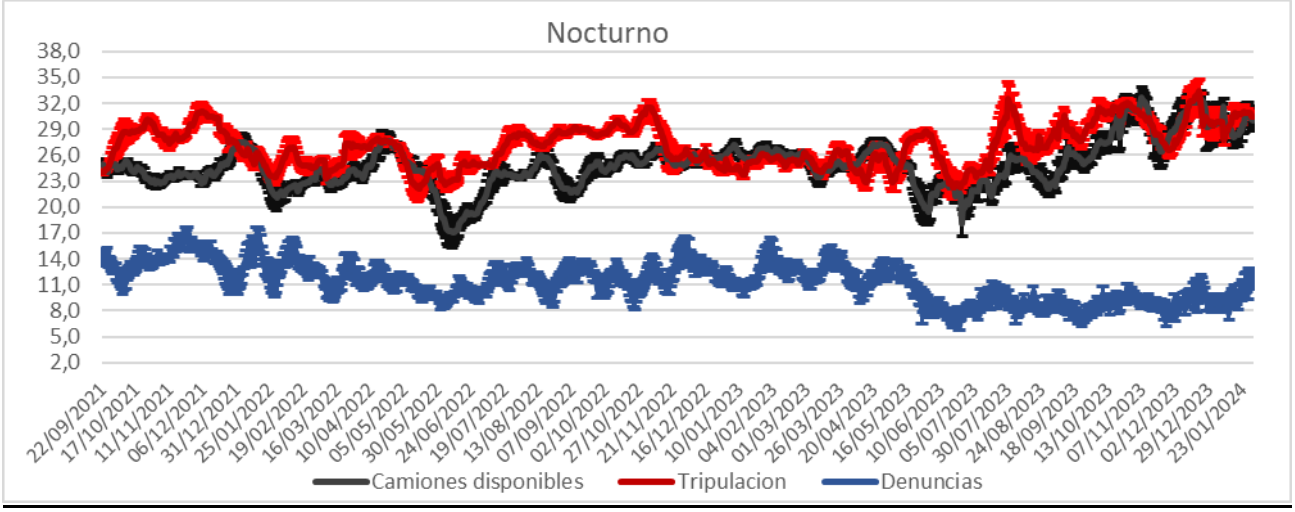

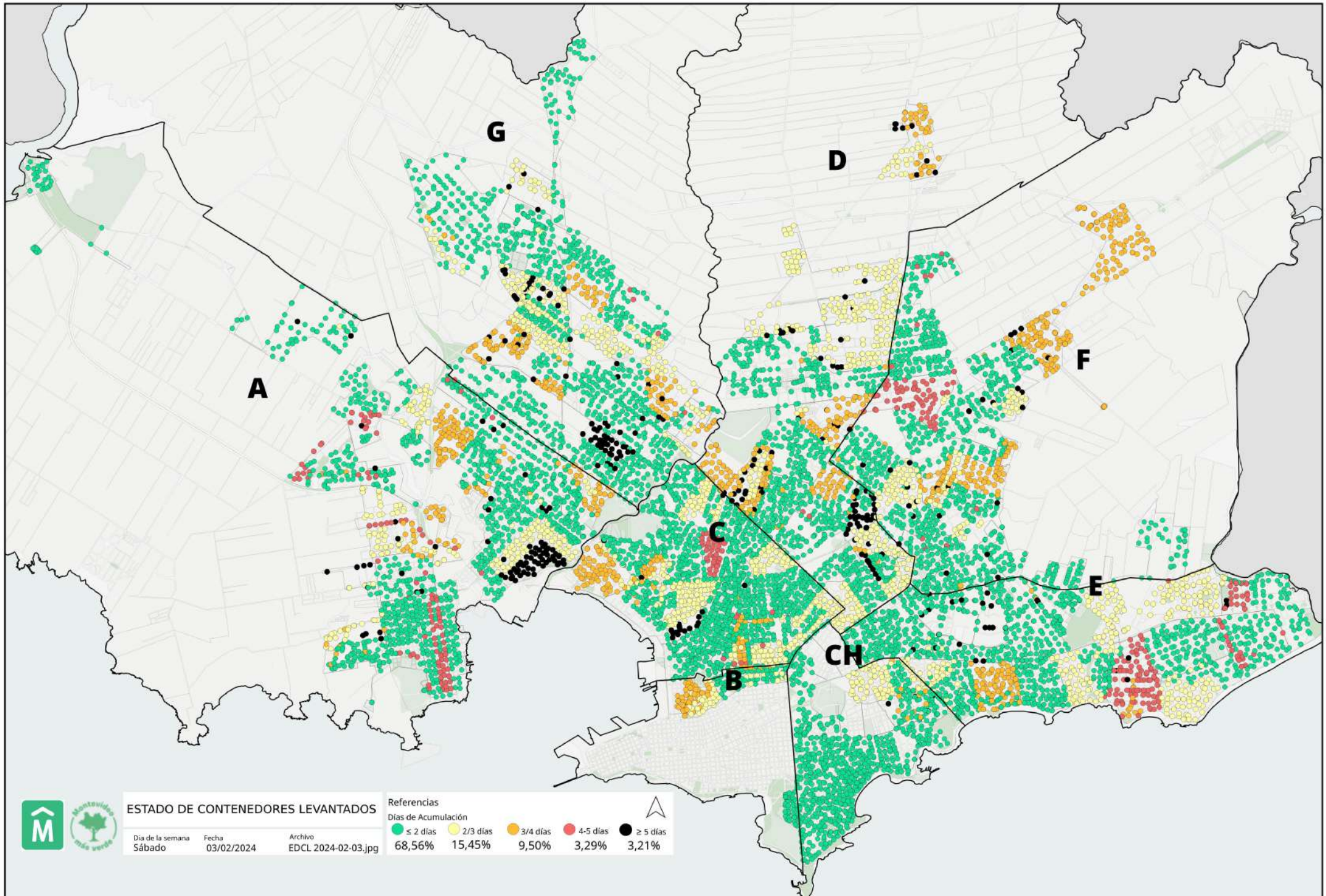
G
D
A
F
C
E
CH
B
ESTADO DE CONTENEDORES LEVANTADOS
Dia de la semana
Sábado
Fecha
03/02/2024
Archivo
EDCL 2024-02-03.jpg
Referencias
Días de Acumulación
≤ 2 días
68,56%
2/3 días
15,45%
3/4 días
9,50%
4-5 días
3,29%
≥ 5 días
3,21%