DEPARTAMENTO Desarrollo Ambiental
DIVISIÓN: División Limpieza y Recolección
SERVICIO: Servicio de Planificación y Proyectos
Unidad: 4487

INFORME DIARIO DE GESTIÓN DIVISIÓN LIMPIEZA 05/02/2024

Análisis de contenedores levantados por Región y Turno hasta la hora 06:00.
Los datos son extraídos del sistema DFR.

Estado de la recolección.

Contenedores planificados IM - CAP	Contenedores vaciados IM - CAP	% Contenedores levantados
3.394	**2.440**	**72%**

Media móvil (7 días previos) porcentaje de contenedores vaciados
73%

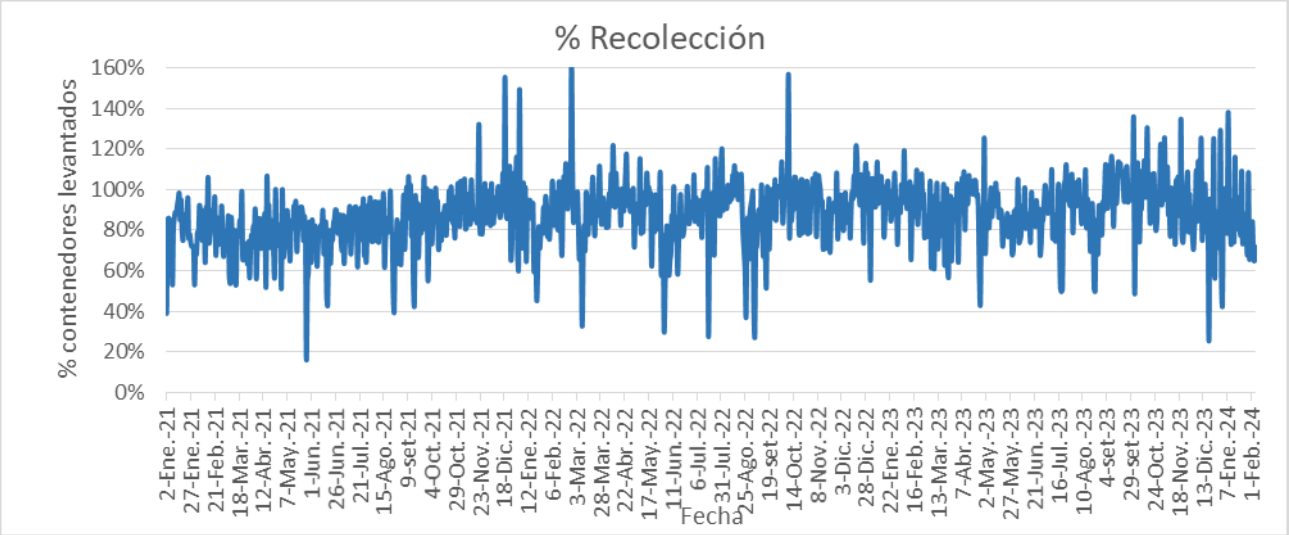

Días	Valores diarios		Promedio 7 días % Contenedores
	N° Contenedores IM - CAP	% Contenedores	
Hasta 2	3.938	35,3%	58,7%
entre 2-3	3.108	27,8%	18,8%
entre 3-4	2.546	22,8%	12,5%
entre 4-5	990	8,9%	5,6%
más de 5	583	5,2%	4,4%
Total	11.165	100%	100%

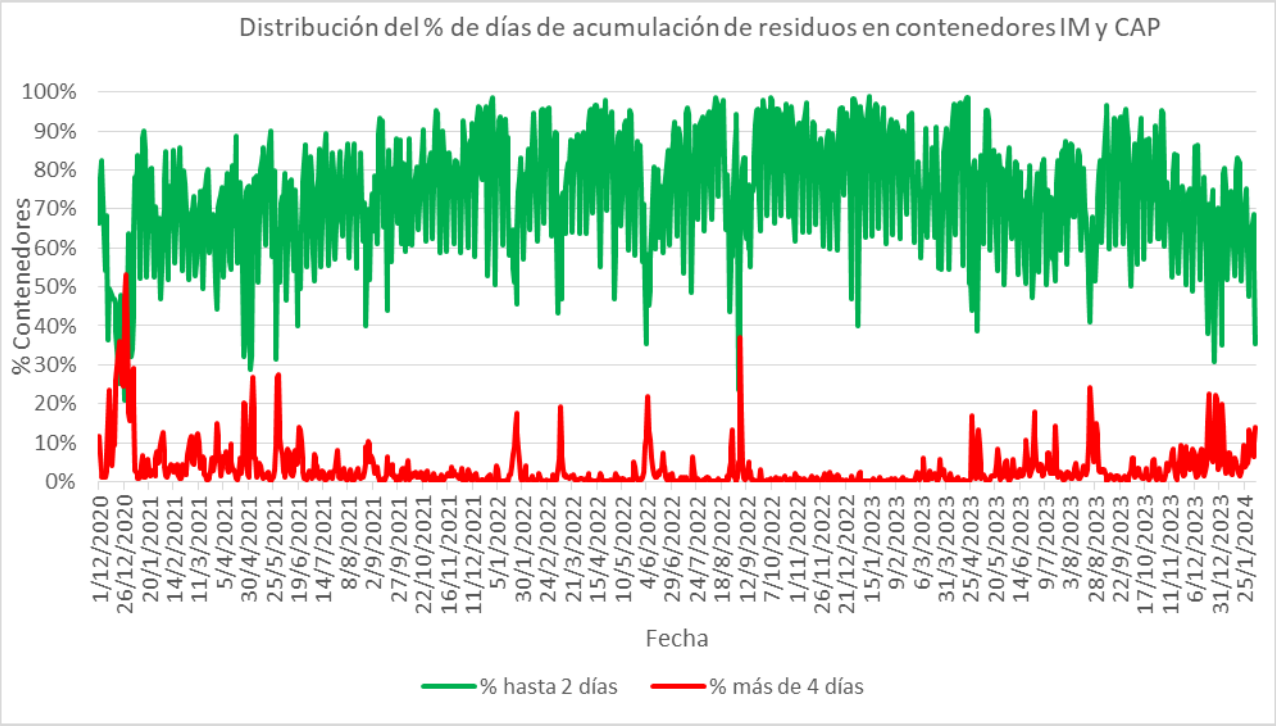
Distribución del % de días de acumulación de residuos en contenedores IM y CAP
% Contenedores
100%
90%
80%
70%
60%
50%
40%
30%
20%
10%
0%
1/12/2020
26/12/2020
20/1/2021
14/2/2021
11/3/2021
5/4/2021
30/4/2021
25/5/2021
19/6/2021
14/7/2021
8/8/2021
2/9/2021
27/9/2021
22/10/2021
16/11/2021
11/12/2021
5/1/2022
30/1/2022
24/2/2022
21/3/2022
15/4/2022
10/5/2022
4/6/2022
29/6/2022
24/7/2022
18/8/2022
12/9/2022
7/10/2022
1/11/2022
26/11/2022
21/12/2022
15/1/2023
9/2/2023
6/3/2023
31/3/2023
25/4/2023
20/5/2023
14/6/2023
9/7/2023
3/8/2023
28/8/2023
22/9/2023
17/10/2023
11/11/2023
6/12/2023
31/12/2023
25/1/2024
Fecha
% hasta 2 días
% más de 4 días

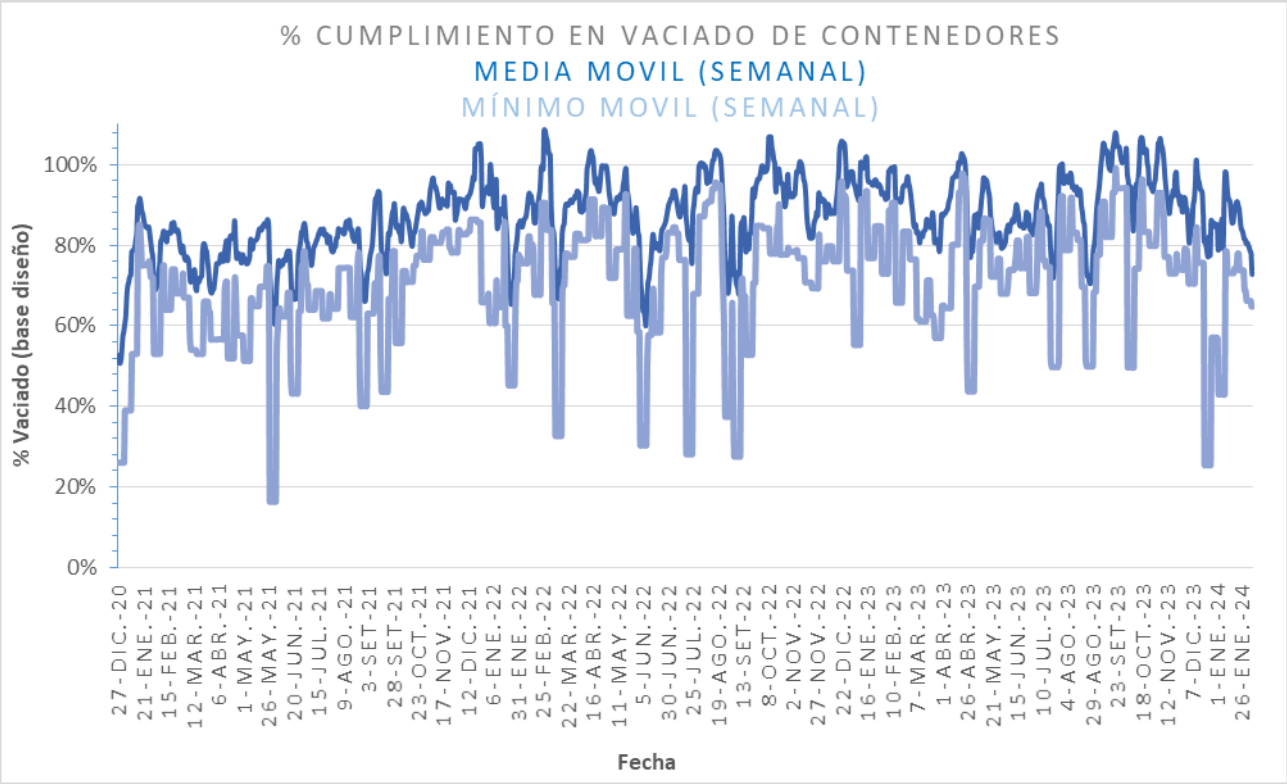
% CUMPLIMIENTO EN VACIADO DE CONTENEDORES
MEDIA MOVIL (SEMANAL)
MÍNIMO MOVIL (SEMANAL)
% Vaciado (base diseño)
100%
80%
60%
40%
20%
0%
27-DIC.-20
21-ENE.-21
15-FEB.-21
12-MAR.-21
6-ABR.-21
1-MAY.-21
26-MAY.-21
20-JUN.-21
15-JUL.-21
9-AGO.-21
3-SET-21
28-SET-21
23-OCT.-21
17-NOV.-21
12-DIC.-21
6-ENE.-22
31-ENE.-22
25-FEB.-22
22-MAR.-22
16-ABR.-22
11-MAY.-22
5-JUN.-22
30-JUN.-22
25-JUL.-22
19-AGO.-22
13-SET-22
8-OCT.-22
2-NOV.-22
27-NOV.-22
22-DIC.-22
16-ENE.-23
10-FEB.-23
7-MAR.-23
1-ABR.-23
26-ABR.-23
21-MAY.-23
15-JUN.-23
10-JUL.-23
4-AGO.-23
29-AGO.-23
23-SET-23
18-OCT.-23
12-NOV.-23
7-DIC.-23
1-ENE.-24
26-ENE.-24
Fecha

Promedio, media, mínimo y máximo móvil semanal de hasta 2 y más de 4 días.

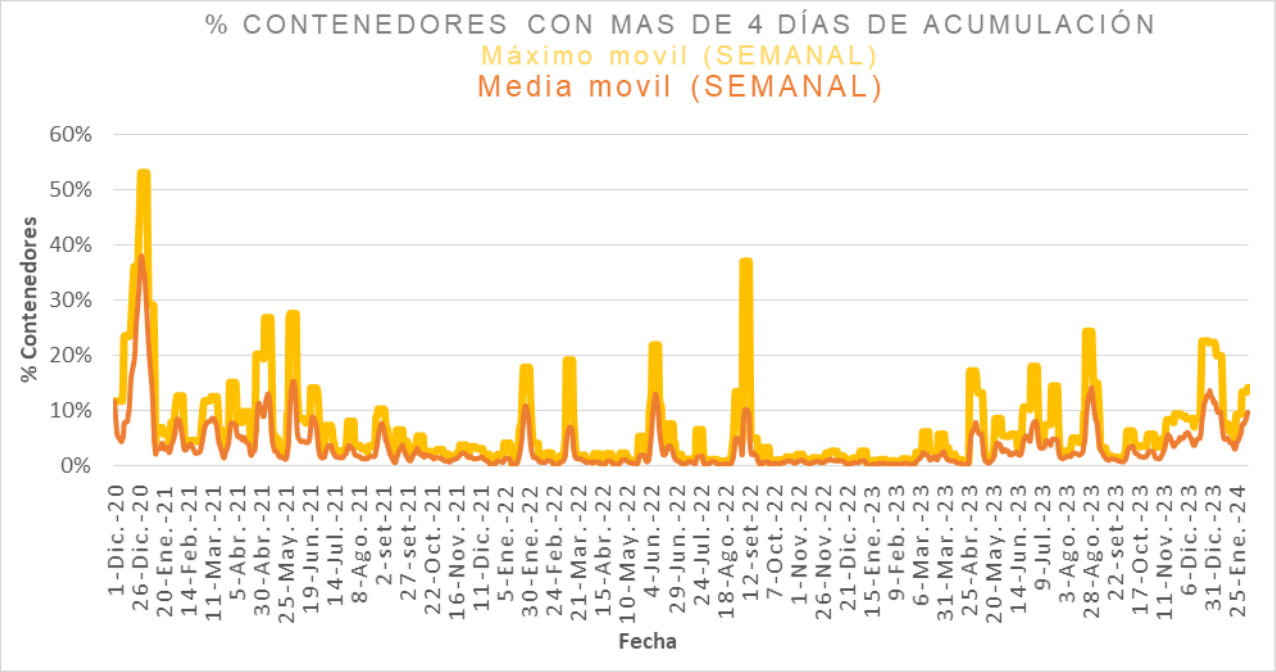

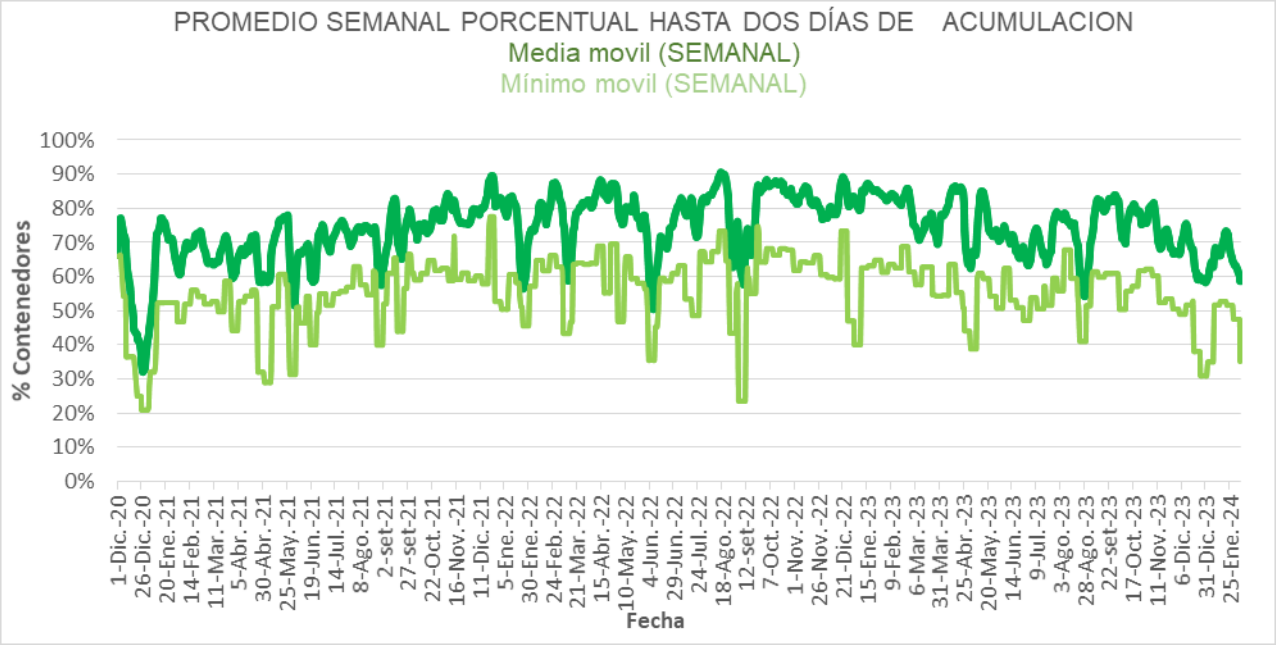

Intendencia Montevideo

Disponibilidad

DISPONIBILIDAD POR TURNOS			
04/02/2024	MATUTINO	VESPERTINO	NOCTURNO
CAMIONES	22		31
CHOFERES	21		31
AUXILIARES	18		26
CAMIONES UTILIZADOS	22		26
DENUNCIAS DE FALLAS	9		11

Media móvil 14 días camiones, choferes, auxiliares y denuncias por turno.

	Matutino			Vespertino			Nocturno		
	μ	σ	μ ± 2σ	μ	σ	μ ± 2σ	μ	σ	μ ± 2σ
Camiones	22,4	0,4	[21,62 - 23,24]	27,2	0,8	[25,65 - 28,68]	25,5	0,8	[23,92 - 27,08]
Tripulantes	23,9	0,3	[23,29 - 24,43]	13,2	0,3	[12,53 - 13,81]	29,5	0,5	[28,47 - 30,53]
Denuncias	9,0	0,4	[8,17 - 9,83]	6,3	0,4	[5,49 - 7,01]	10,9	0,5	[9,76 - 11,96]

Intendencia Montevideo

Gráficos de camiones, choferes, auxiliares y denuncias por turno.

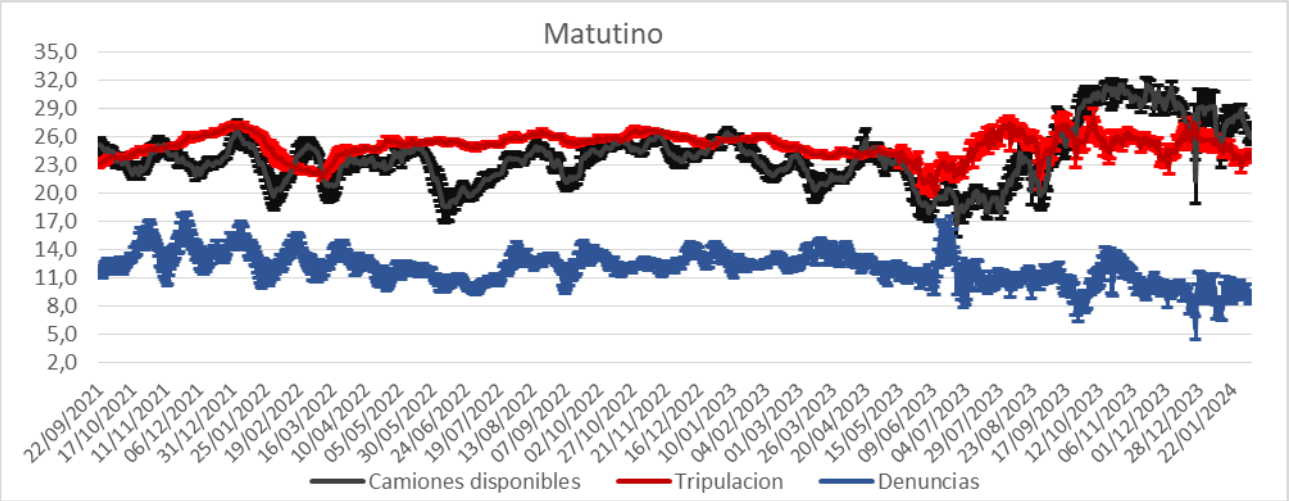

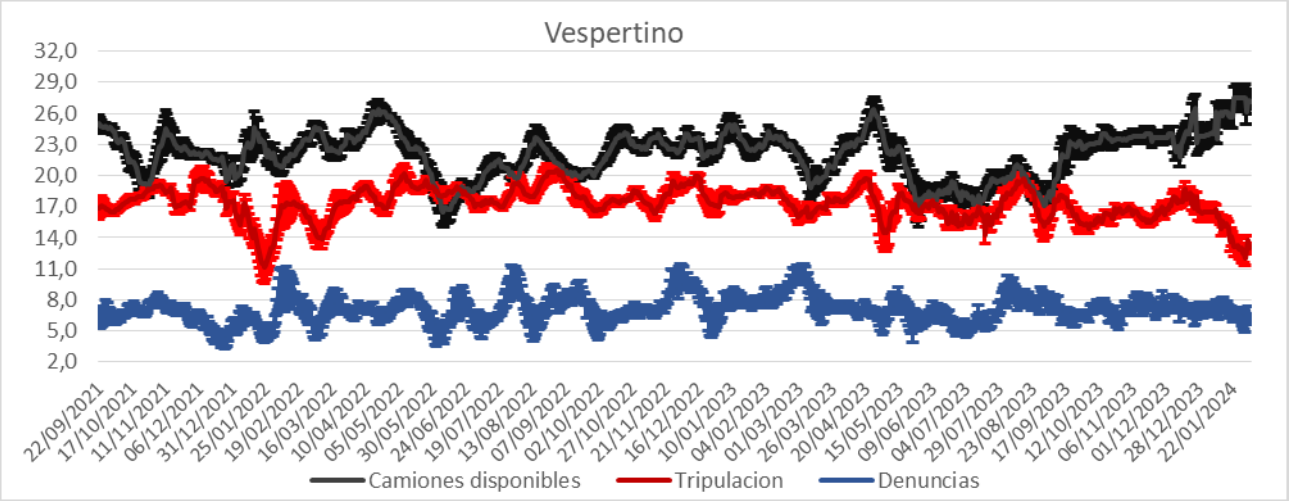

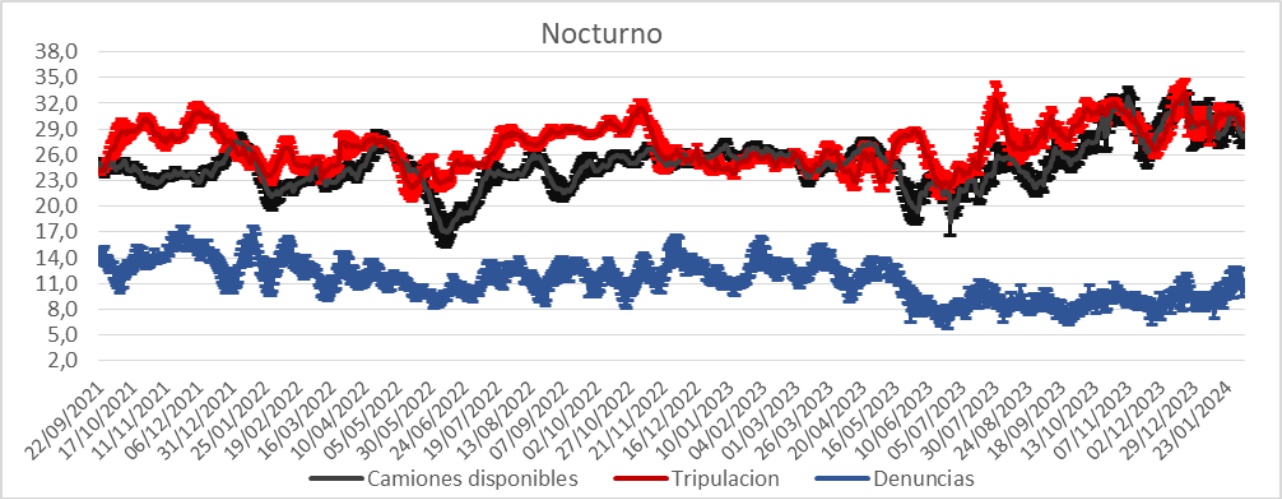

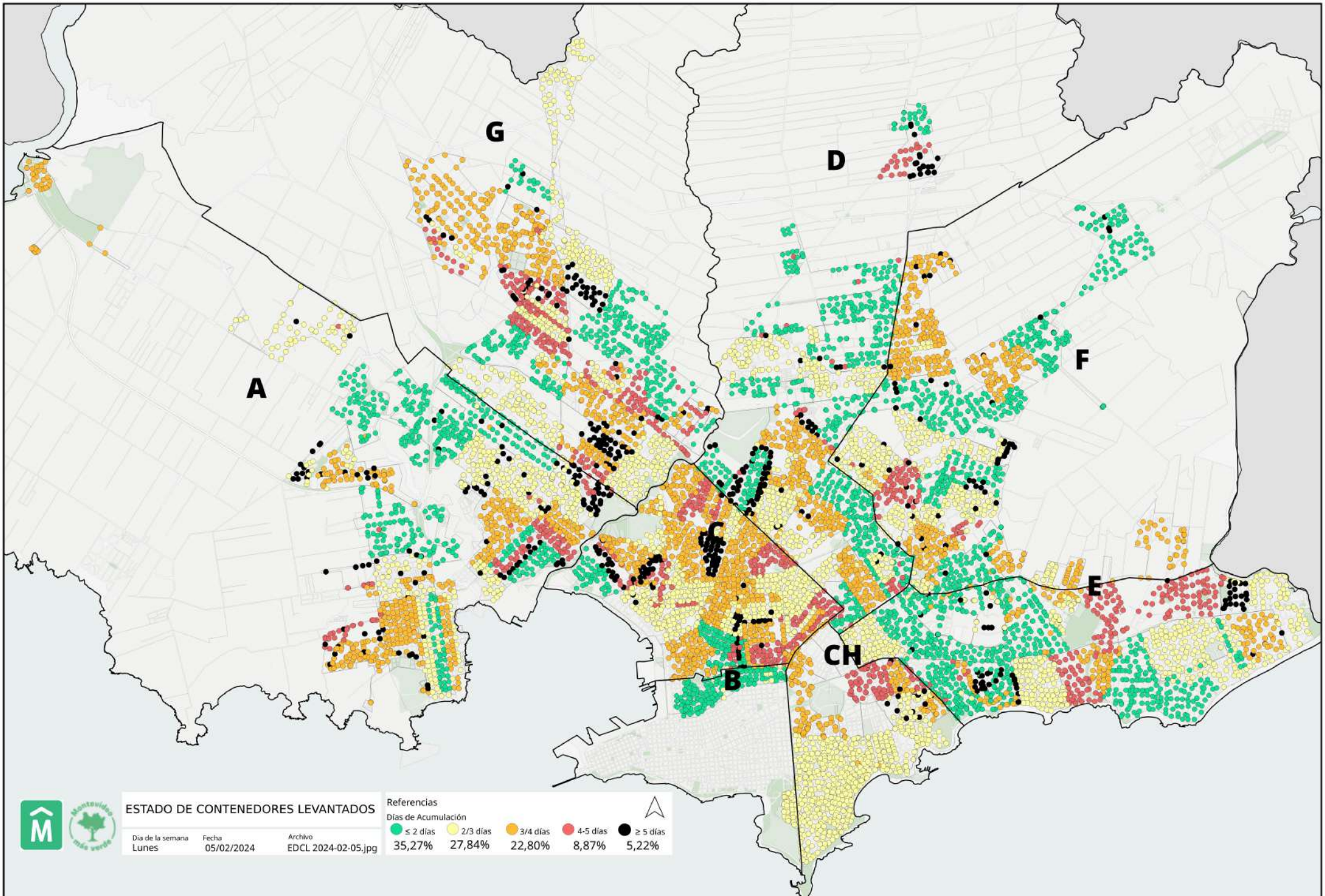
G
D
A
F
E
CH
B
ESTADO DE CONTENEDORES LEVANTADOS
Dia de la semana
Lunes
Fecha
05/02/2024
Archivo
EDCL 2024-02-05.jpg
Referencias
Días de Acumulación
≤ 2 días
35,27%
2/3 días
27,84%
3/4 días
22,80%
4-5 días
8,87%
≥ 5 días
5,22%