



DEPARTAMENTO DESARROLLO AMBIENTAL

División Limpieza y Gestión De Residuos

Servicio de Planificación y Proyectos

Unidad: 4487

INFORME DIARIO DE GESTIÓN DIVISIÓN LIMPIEZA 09/09/2024

Análisis de contenedores levantados por Región y Turno hasta la hora 06:00.
Los datos son extraídos del sistema DFR.

Estado de la recolección.

| | | | |
|---|---|----------------------------------|---|
| Contenedores planificados IM - Fideicomiso | Contenedores vaciados IM - Fideicomiso | % Contenedores levantados | Media móvil (7 días previos) porcentaje de contenedores vaciados |
| 6.156 | 4.470 | 73% | 84% |

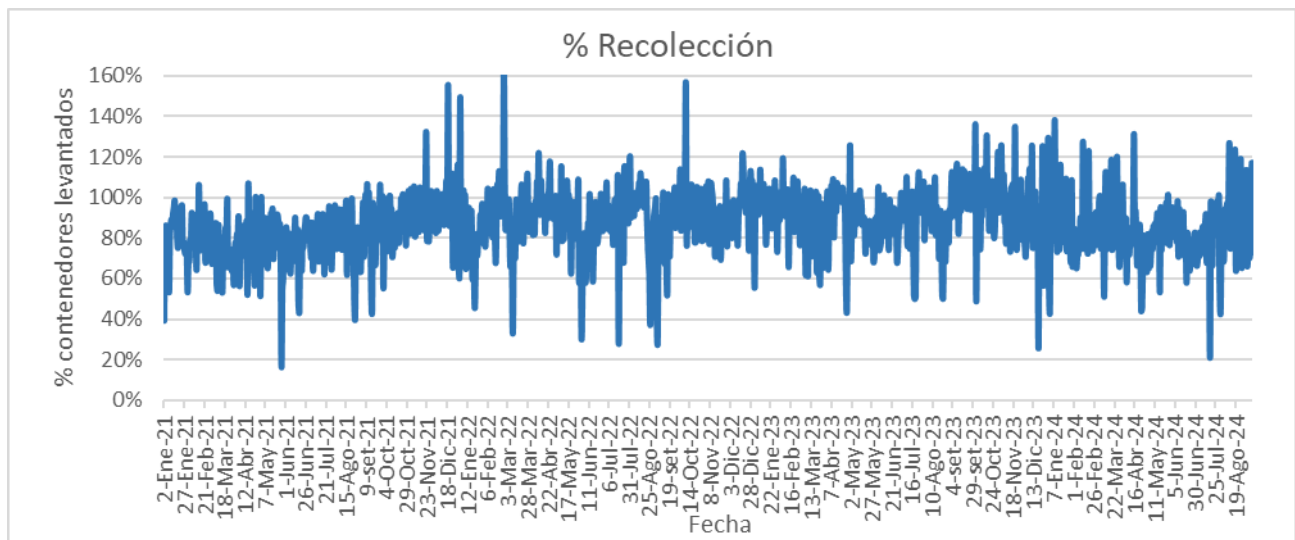

| Días | Valores diarios | | Promedio 7 días % Contenedores |
|--------------|---|-----------------------|---------------------------------------|
| | N° Contenedores IM - Fideicomiso | % Contenedores | |
| Hasta 2 | 6.795 | 58,4% | 67,2% |
| entre 2-3 | 3.096 | 26,6% | 19,9% |
| entre 3-4 | 1.222 | 10,5% | 7,7% |
| entre 4-5 | 186 | 1,6% | 2,4% |
| más de 5 | 346 | 3,0% | 2,8% |
| Total | 11.645 | 100% | 100% |

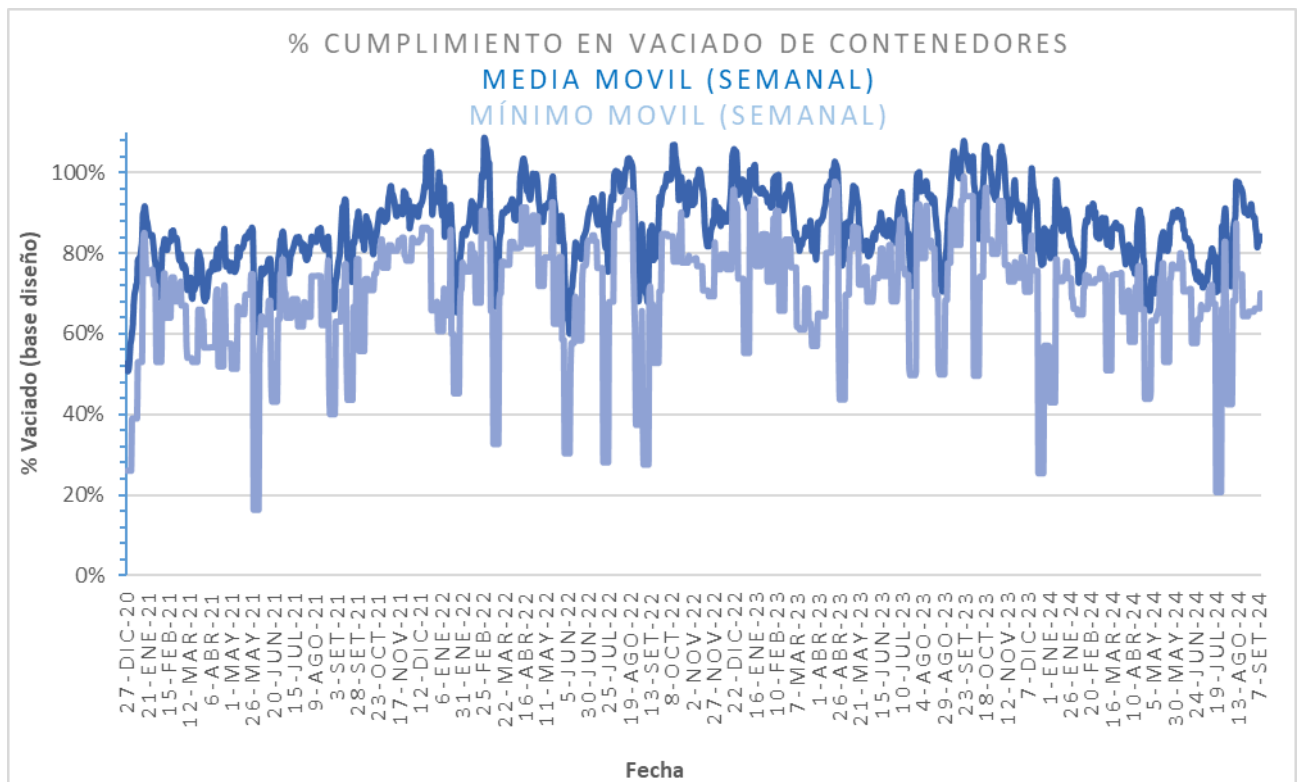
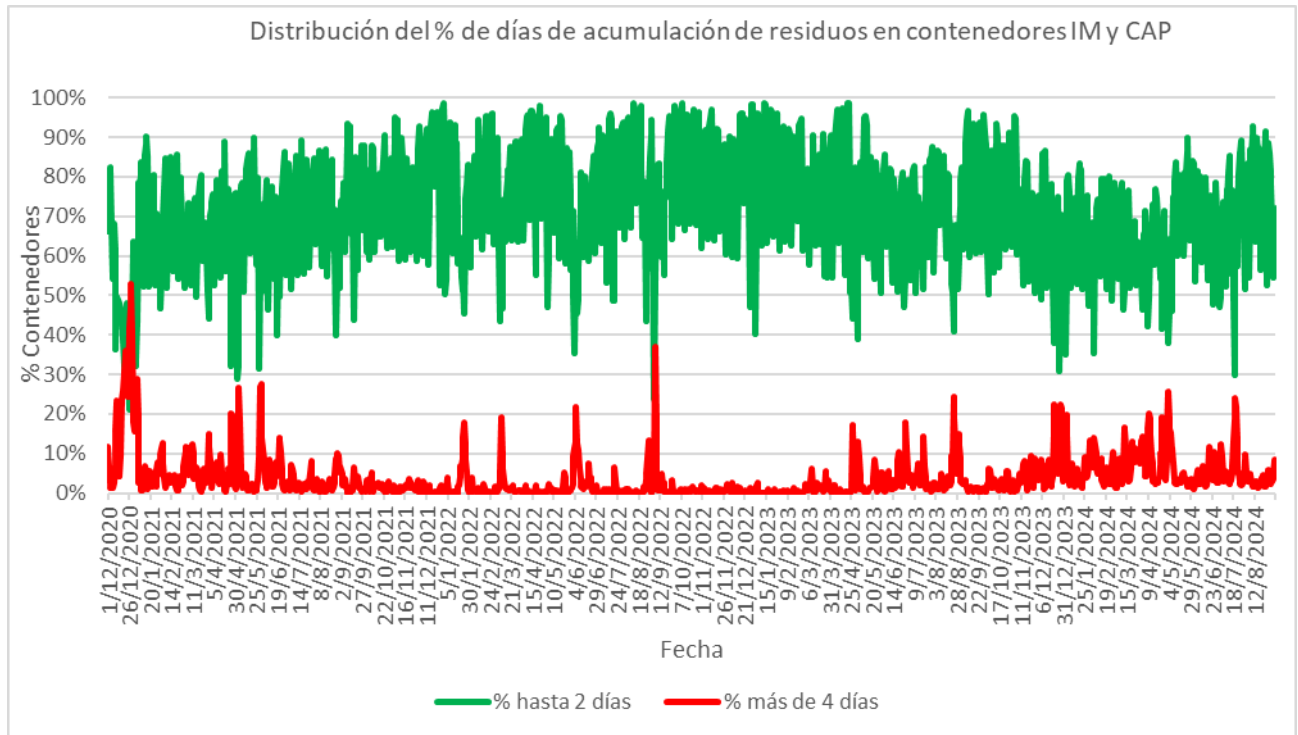



Promedio, media, mínimo y máximo móvil semanal de hasta 2 y más de 4 días.

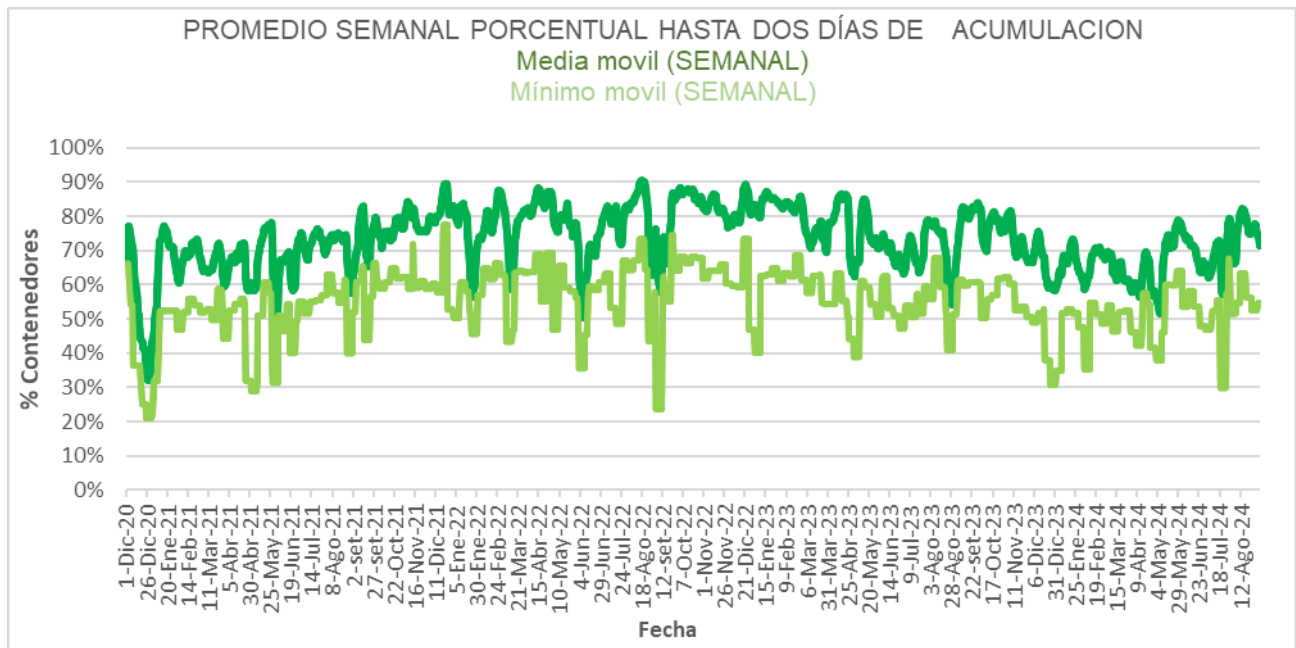
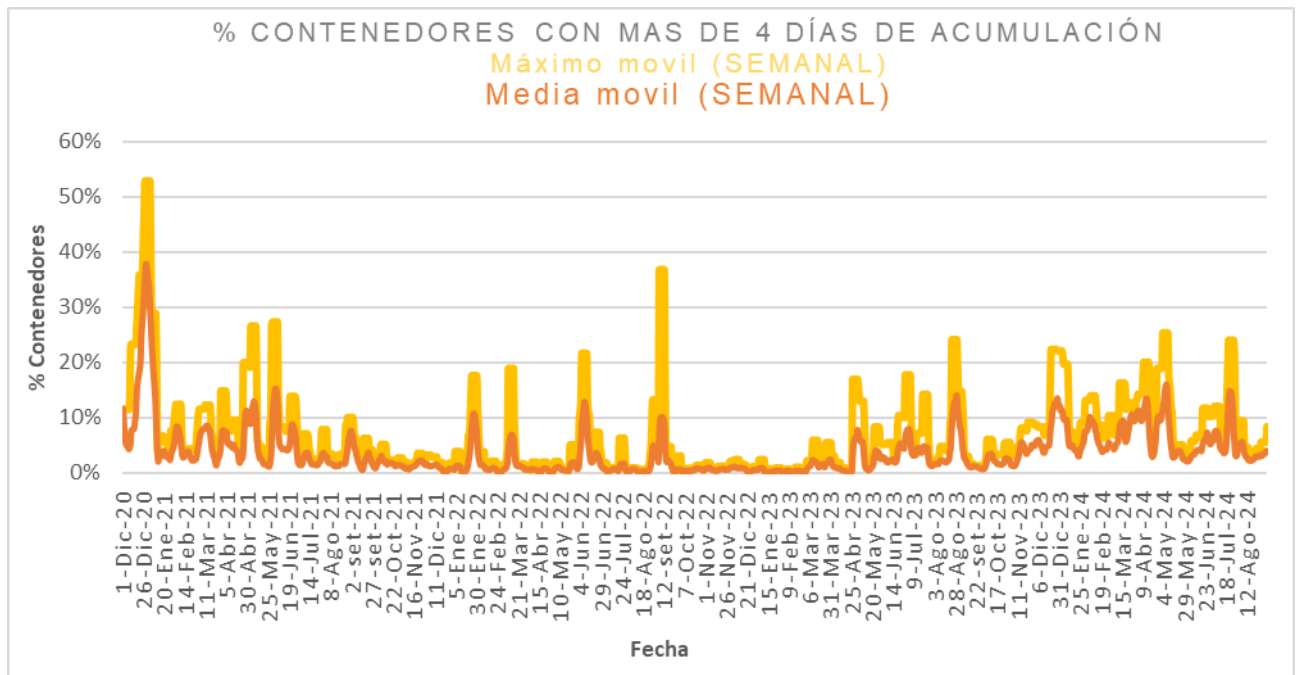



Disponibilidad

| DISPONIBILIDAD POR TURNOS | | | |
|---------------------------|----------|------------|----------|
| 08/09/2024 | MATUTINO | VESPERTINO | NOCTURNO |
| CAMIONES | 28 | | 30 |
| CHOFERES | 18 | | 31 |
| AUXILIARES | 20 | | 29 |
| CAMIONES UTILIZADOS | 21 | | 26 |
| DENUNCIAS DE FALLAS | 10 | | 14 |

Media móvil 14 días camiones, choferes, auxiliares y denuncias por turno.

| | Matutino | | | Vespertino | | | Nocturno | | |
|-------------|----------|----------|-------------------|------------|----------|-------------------|----------|----------|-------------------|
| | μ | σ | $\mu \pm 2\sigma$ | μ | σ | $\mu \pm 2\sigma$ | μ | σ | $\mu \pm 2\sigma$ |
| Camiones | 22,4 | 0,4 | [21,55 - 23,31] | 24,5 | 0,8 | [22,92 - 26,08] | 21,3 | 0,6 | [20,04 - 22,53] |
| Tripulantes | 22,9 | 0,5 | [21,96 - 23,9] | 18,5 | 0,2 | [18,02 - 18,98] | 28,6 | 0,8 | [26,92 - 30,25] |
| Denuncias | 17,4 | 1,1 | [15,19 - 19,52] | 11,9 | 0,7 | [10,57 - 13,26] | 9,8 | 0,7 | [8,4 - 11,17] |



Gráficos de camiones, choferes, auxiliares y denuncias por turno.

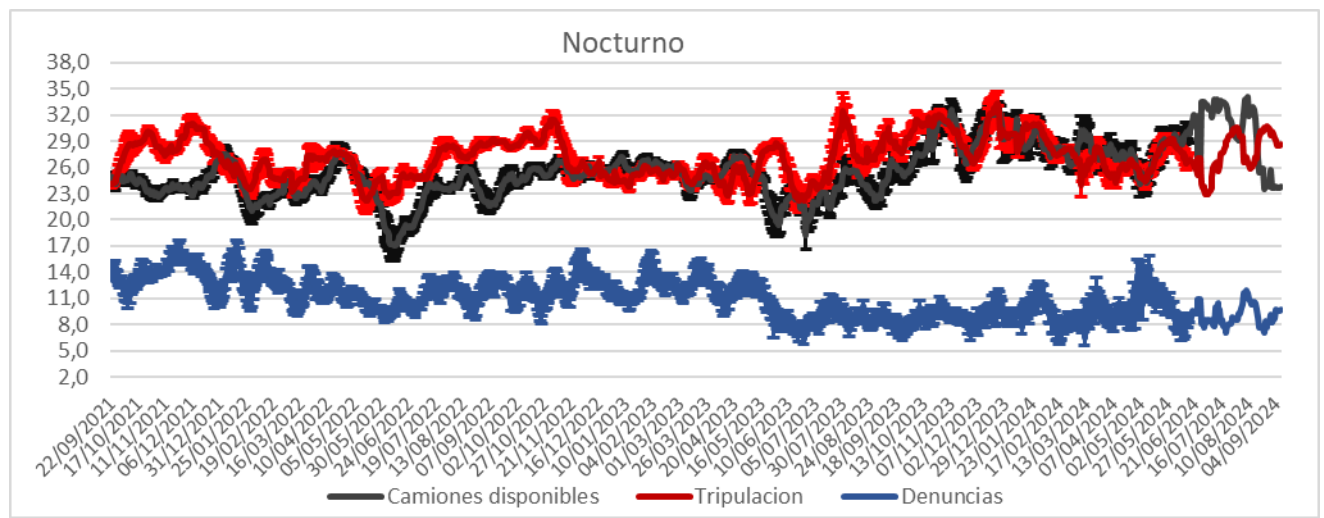
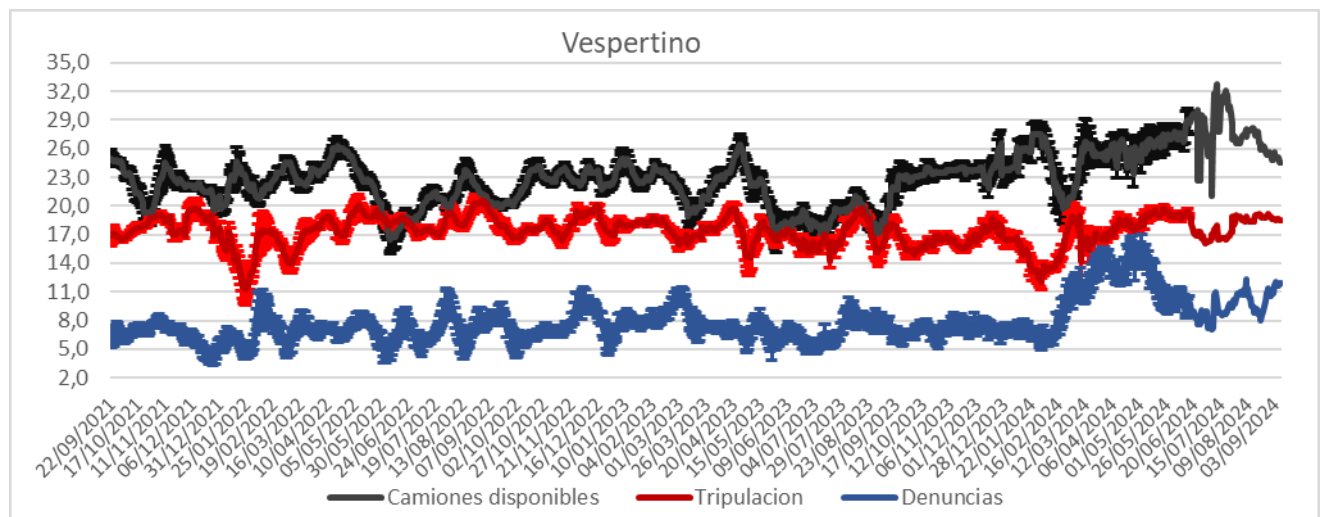
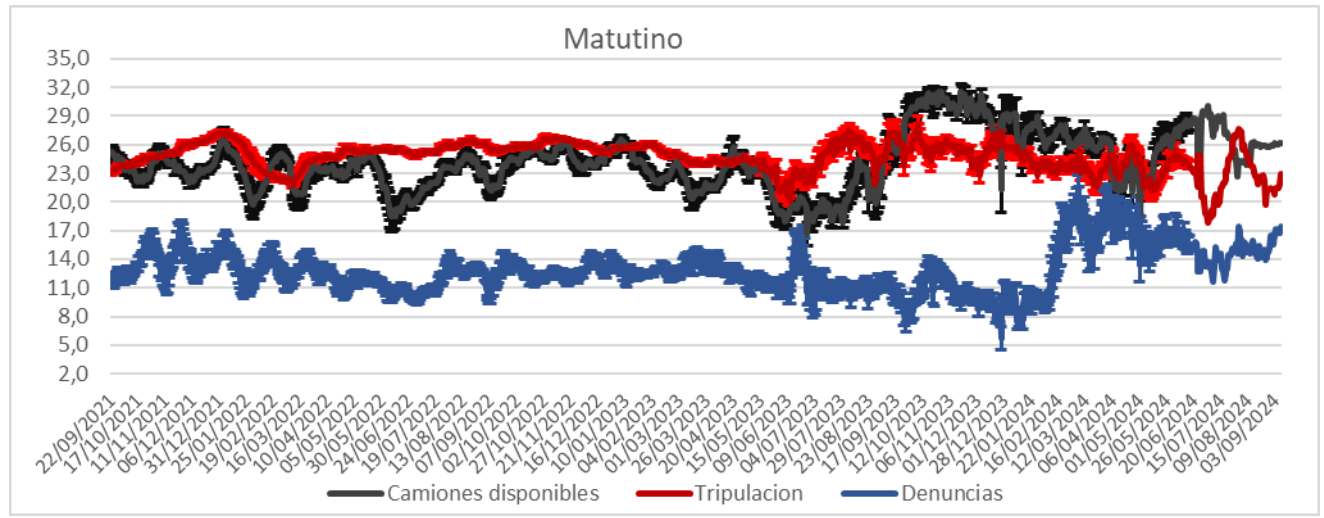

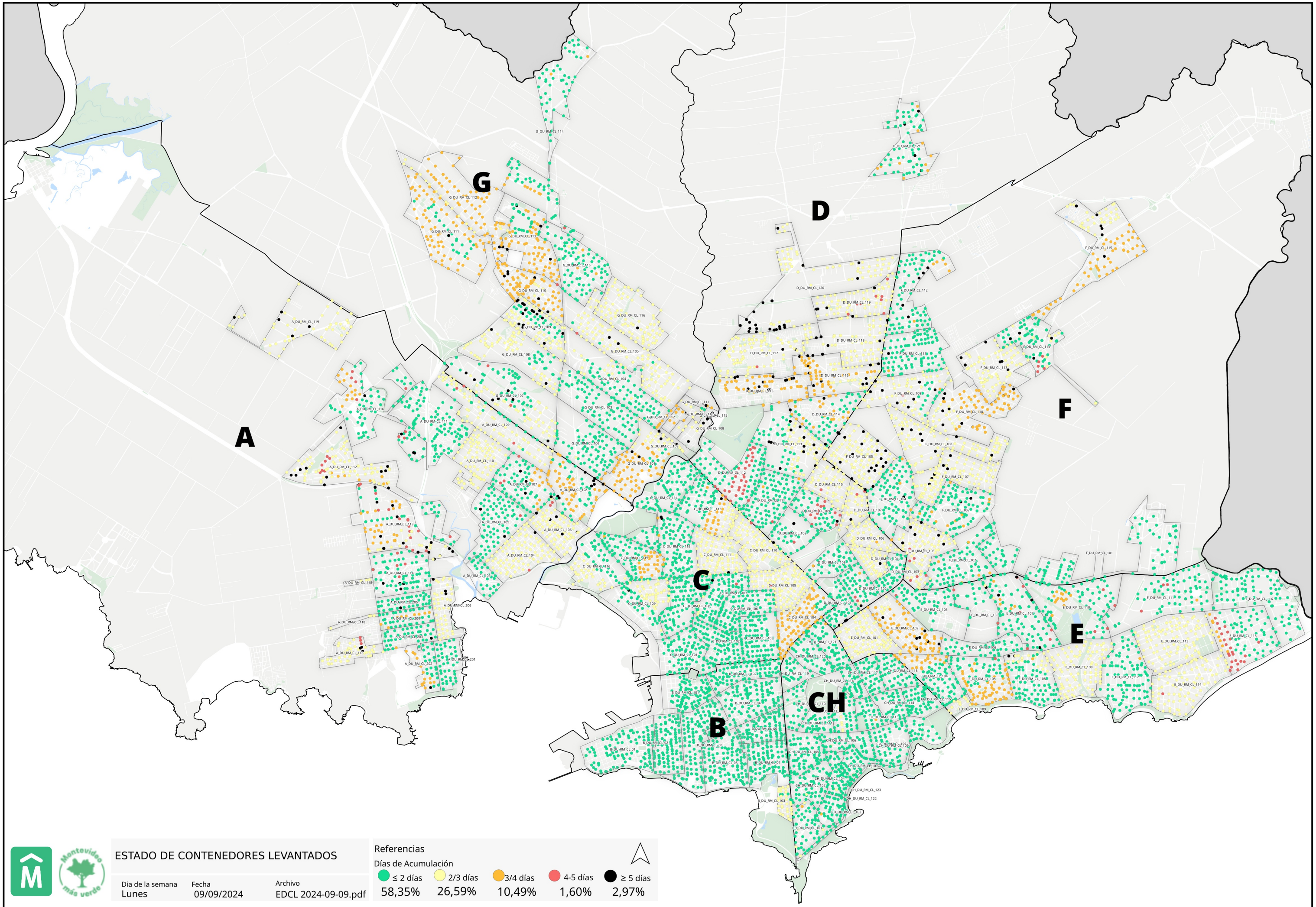

ESTADO DE CONTENEDORES LEVANTADOS

Día de la semana: **Lunes**
 Fecha: **09/09/2024**
 Archivo: **EDCL 2024-09-09.pdf**

Referencias

Días de Acumulación

| | | | | |
|---|--|--|---|---|
| ● ≤ 2 días | ● 2/3 días | ● 3/4 días | ● 4-5 días | ● ≥ 5 días |
| 58,35% | 26,59% | 10,49% | 1,60% | 2,97% |

