



DEPARTAMENTO DESARROLLO AMBIENTAL

División Limpieza y Gestión De Residuos

Servicio de Planificación y Proyectos

Unidad: 4487

INFORME DIARIO DE GESTIÓN DIVISIÓN LIMPIEZA 10/09/2024

Análisis de contenedores levantados por Región y Turno hasta la hora 06:00.
Los datos son extraídos del sistema DFR.

Estado de la recolección.

| Contenedores planificados IM - Fideicomiso | Contenedores vaciados IM - Fideicomiso | % Contenedores levantados | Media móvil (7 días previos) porcentaje de contenedores vaciados |
|--|--|---------------------------|--|
| 6.110 | 5.035 | 82% | 86% |

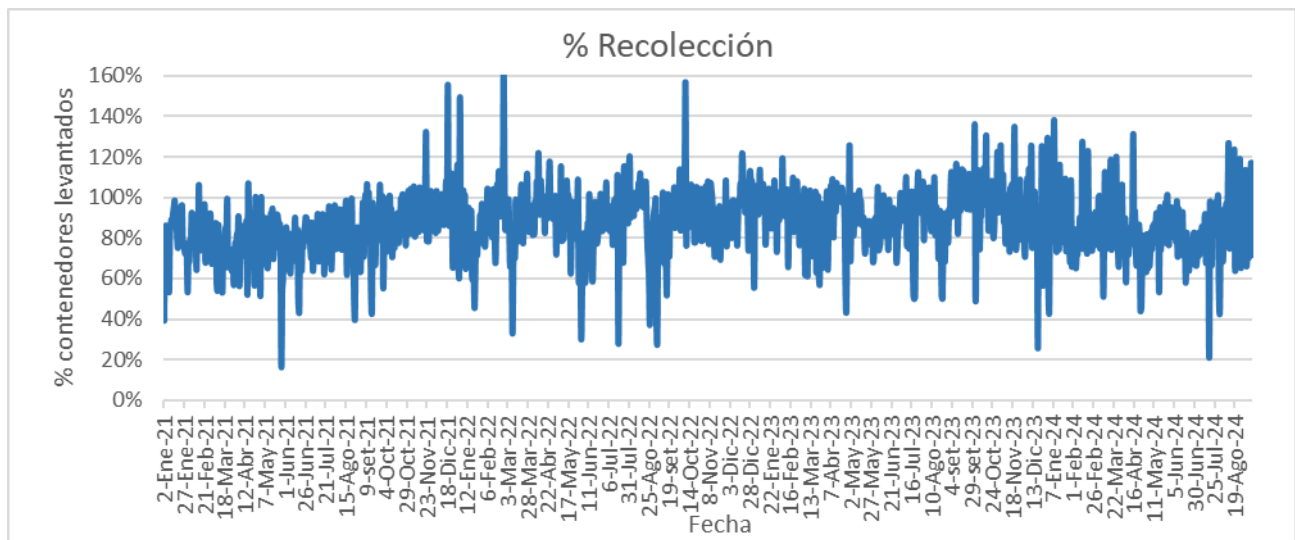

| Días | Valores diarios | | Promedio 7 días % Contenedores |
|--------------|----------------------------------|----------------|--------------------------------|
| | N° Contenedores IM - Fideicomiso | % Contenedores | |
| Hasta 2 | 7.432 | 63,9% | 68,4% |
| entre 2-3 | 2.108 | 18,1% | 18,1% |
| entre 3-4 | 1.285 | 11,0% | 7,8% |
| entre 4-5 | 455 | 3,9% | 2,7% |
| más de 5 | 360 | 3,1% | 3,0% |
| Total | 11.640 | 100% | 100% |

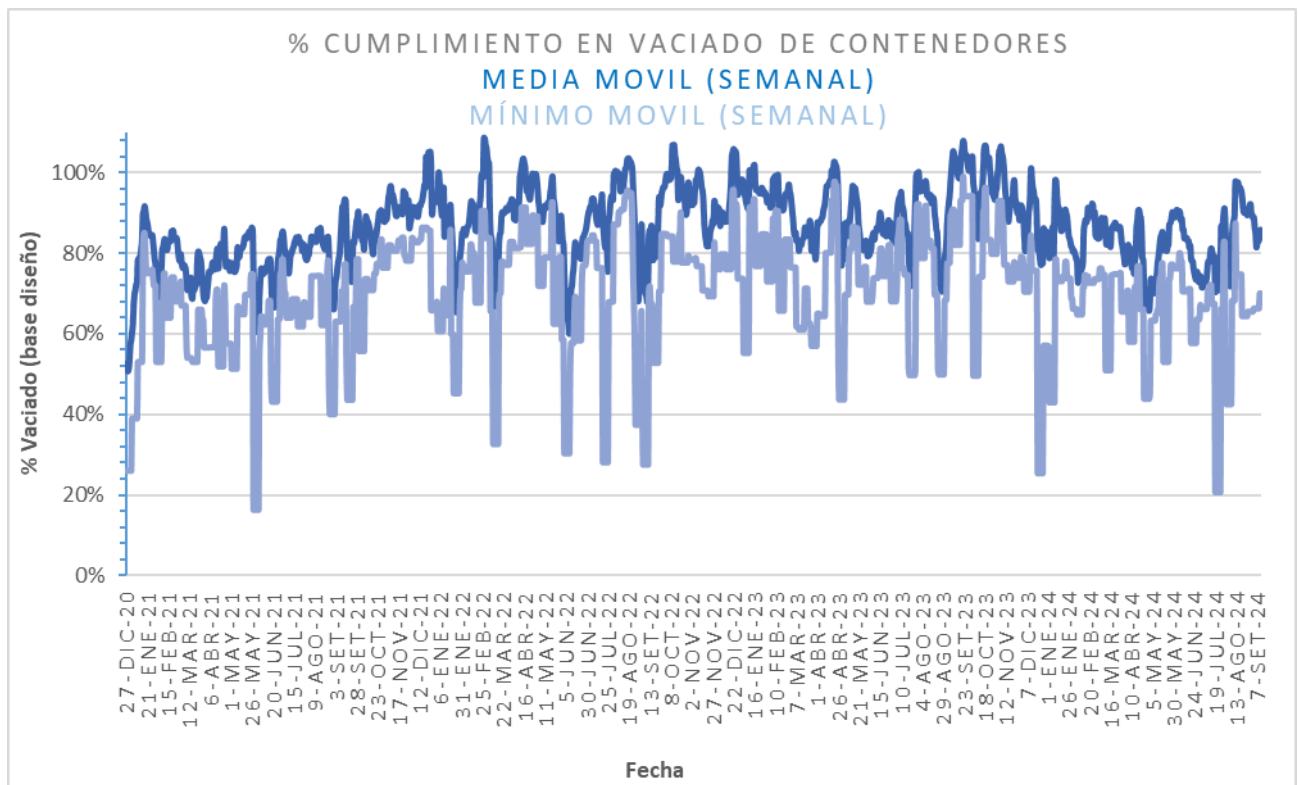
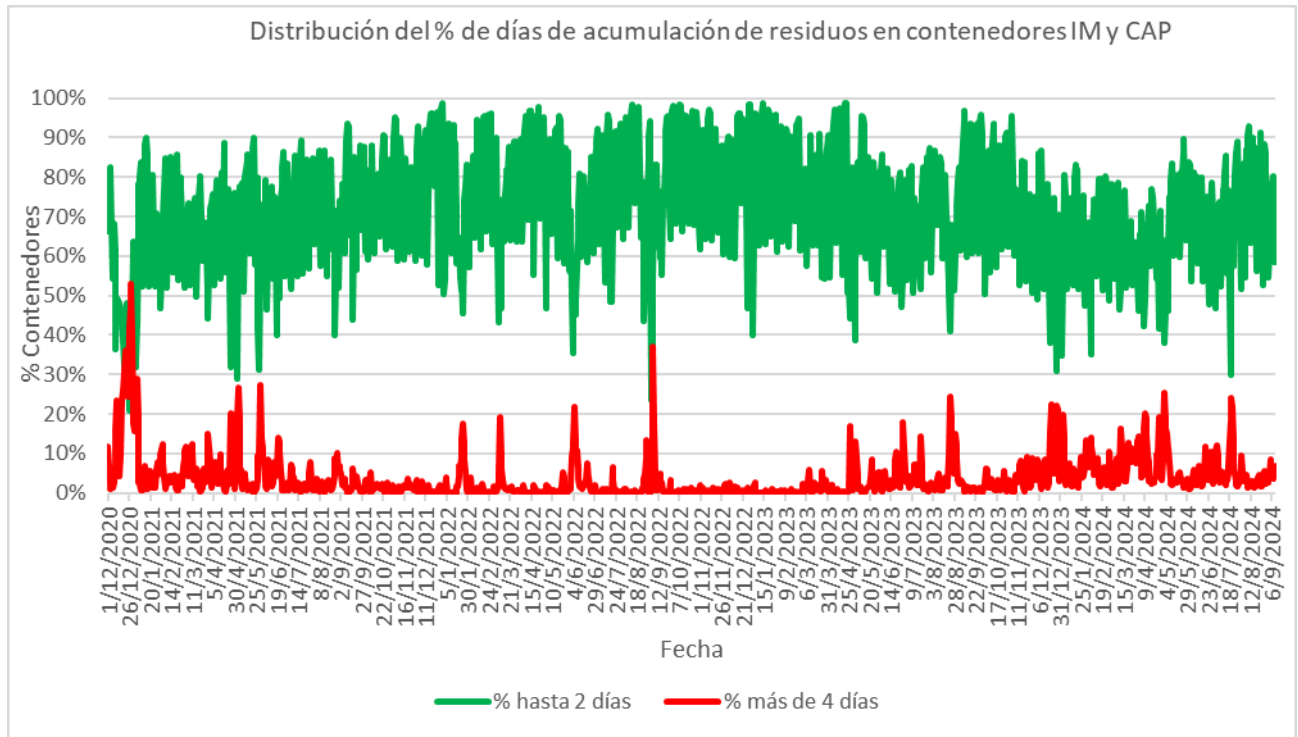



Promedio, media, mínimo y máximo móvil semanal de hasta 2 y más de 4 días.

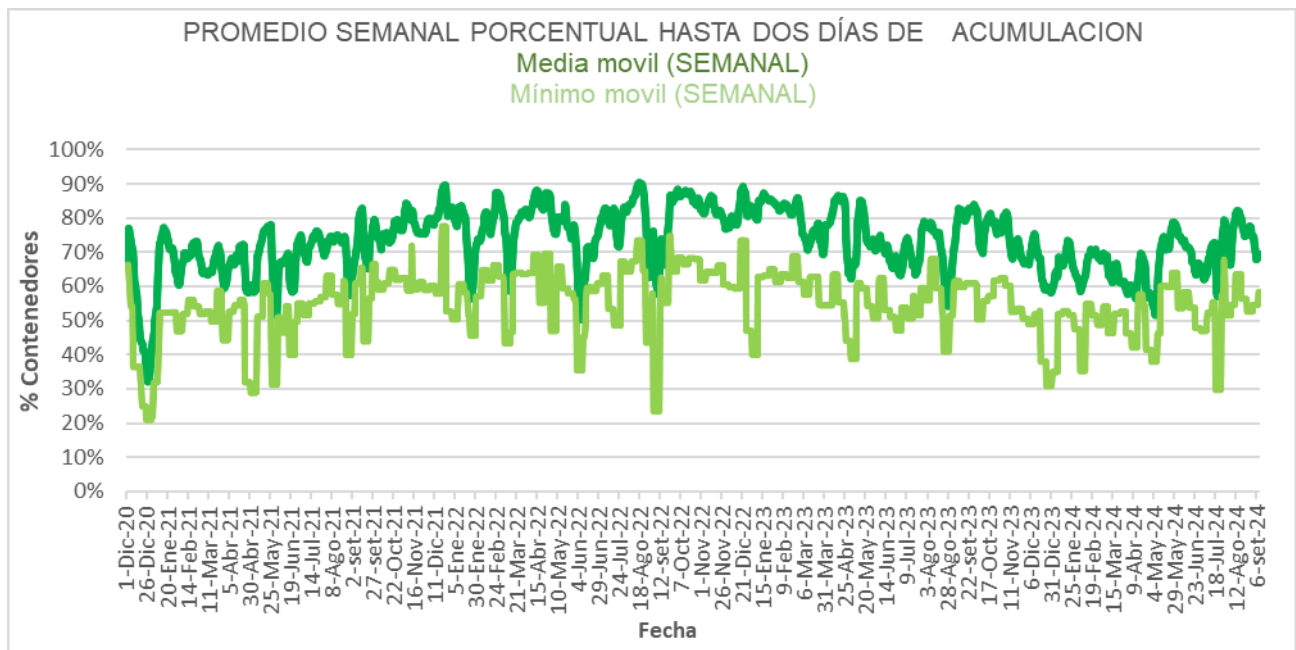
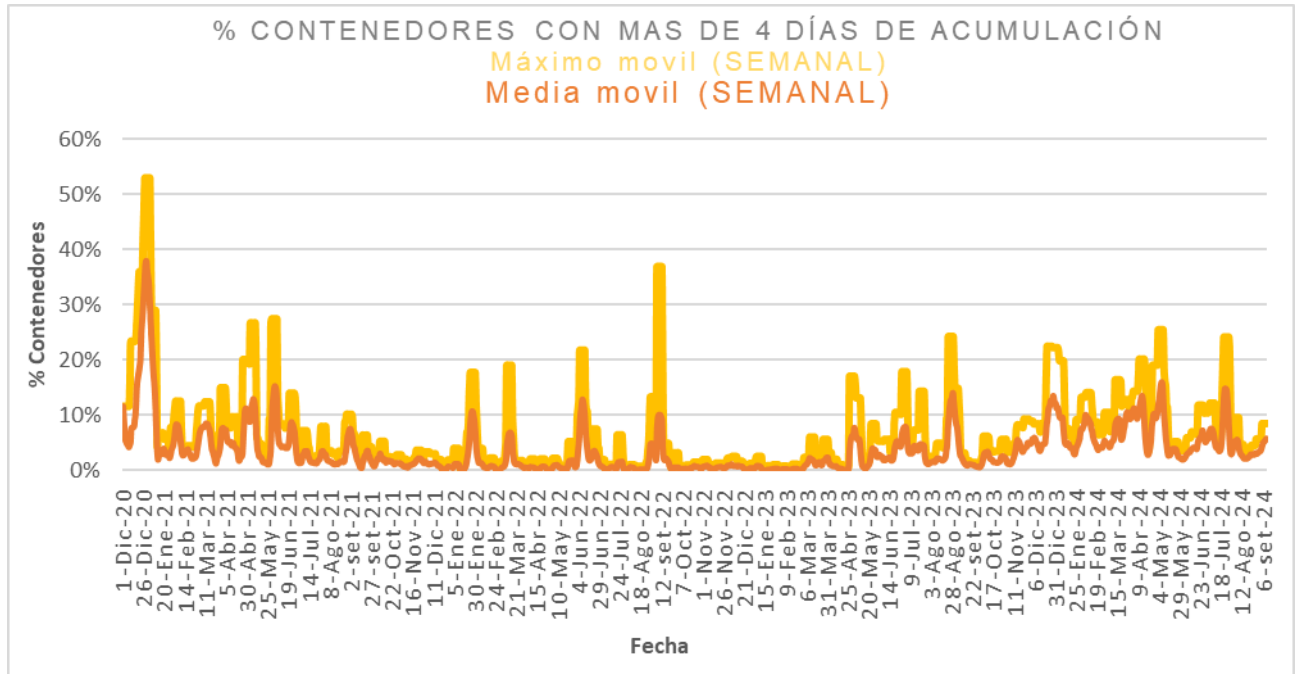



Disponibilidad

| DISPONIBILIDAD POR TURNOS | | | |
|---------------------------|----------|------------|----------|
| 09/09/2024 | MATUTINO | VESPERTINO | NOCTURNO |
| CAMIONES | 26 | 20 | 30 |
| CHOFERES | 27 | 19 | 31 |
| AUXILIARES | 26 | 20 | 30 |
| CAMIONES UTILIZADOS | 26 | 15 | 25 |
| DENUNCIAS DE FALLAS | 27 | 13 | 10 |

Media móvil 14 días camiones, choferes, auxiliares y denuncias por turno.

| | Matutino | | | Vespertino | | | Nocturno | | |
|-------------|----------|----------|-------------------|------------|----------|-------------------|----------|----------|-------------------|
| | μ | σ | $\mu \pm 2\sigma$ | μ | σ | $\mu \pm 2\sigma$ | μ | σ | $\mu \pm 2\sigma$ |
| Camiones | 22,2 | 0,5 | [21,26 - 23,17] | 24,4 | 1,0 | [22,29 - 26,44] | 21,4 | 0,6 | [20,14 - 22,57] |
| Tripulantes | 22,4 | 0,5 | [21,53 - 23,33] | 18,4 | 0,2 | [17,88 - 18,85] | 28,3 | 0,8 | [26,66 - 30] |
| Denuncias | 17,1 | 1,0 | [15,13 - 19,16] | 11,7 | 0,7 | [10,42 - 13,03] | 10,4 | 0,8 | [8,8 - 12,06] |



Gráficos de camiones, choferes, auxiliares y denuncias por turno.

