**DEPARTAMENTO** Desarrollo Ambiental
**DIVISIÓN:** División Limpieza y Recolección
SERVICIO: Servicio de Planificación y Proyectos
Unidad: 4487

## INFORME DIARIO DE GESTIÓN DIVISIÓN LIMPIEZA 14/03/2024

Análisis de contenedores levantados por Región y Turno hasta la hora 06:00.
Los datos son extraídos del sistema DFR.

Estado de la recolección.

| Contenedores planificados IM - CAP | Contenedores vaciados IM - CAP | % Contenedores levantados |
|---|---|---|
| **6.410** | **5.377** | **84%** |

| Media móvil (7 días previos) porcentaje de contenedores vaciados |
|---|
| **82%** |

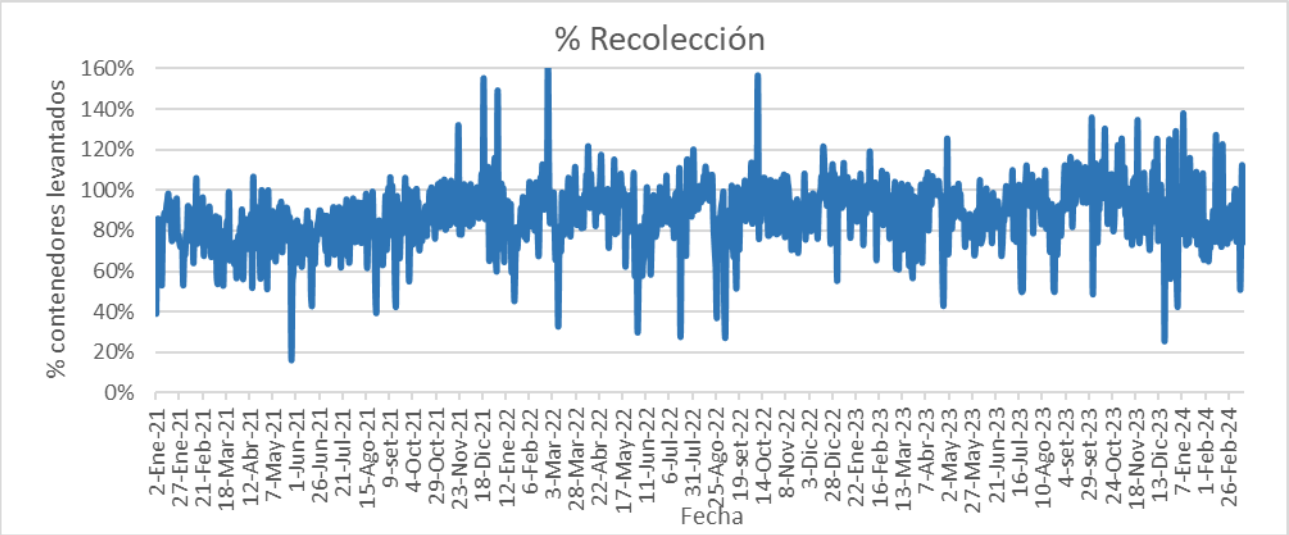


| Días | Valores diarios | | Promedio 7 días % Contenedores |
|---|---|---|---|
| | N° Contenedores IM - CAP | % Contenedores | |
| Hasta 2 | 8.229 | 70,7% | 61,7% |
| entre 2-3 | 1.980 | 17,0% | 18,7% |
| entre 3-4 | 503 | 4,3% | 10,3% |
| entre 4-5 | 416 | 3,6% | 5,5% |
| más de 5 | 515 | 4,4% | 3,7% |
| **Total** | 11.643 | 100% | 100% |

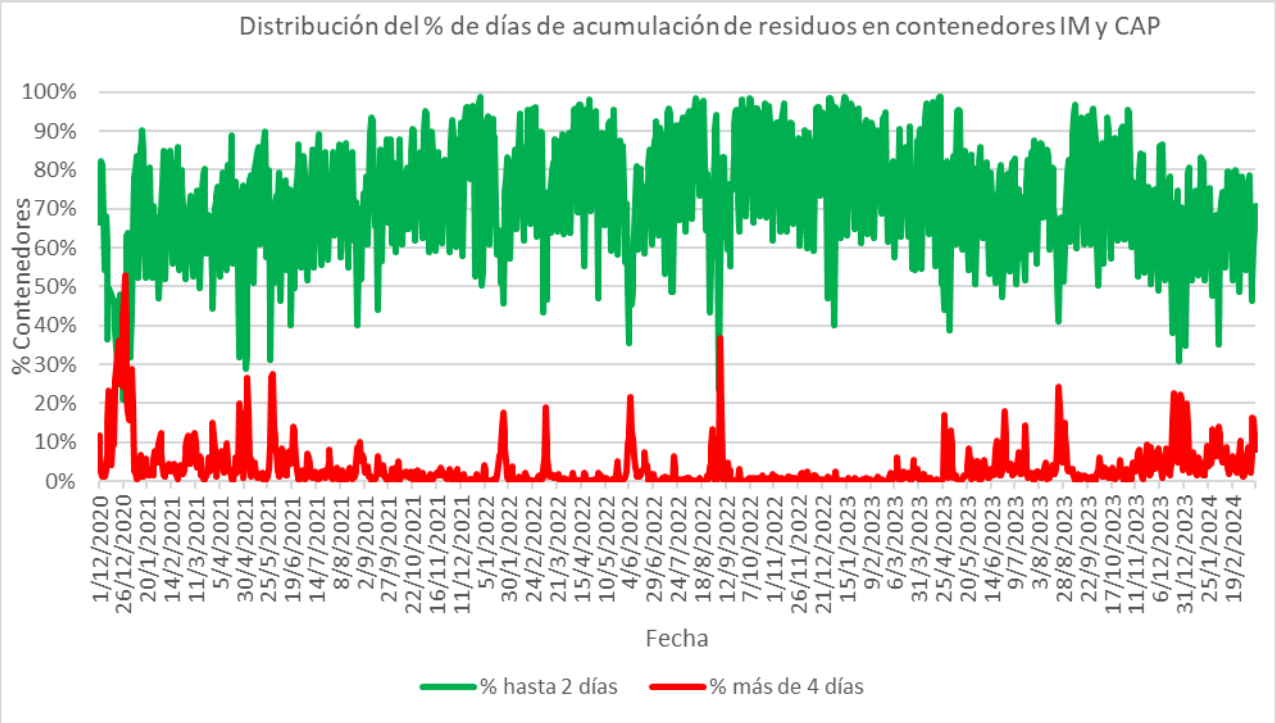
Distribución del % de días de acumulación de residuos en contenedores IM y CAP
% Contenedores
100%
90%
80%
70%
60%
50%
40%
30%
20%
10%
0%
1/12/2020
26/12/2020
20/1/2021
14/2/2021
11/3/2021
5/4/2021
30/4/2021
25/5/2021
19/6/2021
14/7/2021
8/8/2021
2/9/2021
27/9/2021
22/10/2021
16/11/2021
11/12/2021
5/1/2022
30/1/2022
24/2/2022
21/3/2022
15/4/2022
10/5/2022
4/6/2022
29/6/2022
24/7/2022
18/8/2022
12/9/2022
7/10/2022
1/11/2022
26/11/2022
21/12/2022
15/1/2023
9/2/2023
6/3/2023
31/3/2023
25/4/2023
20/5/2023
14/6/2023
9/7/2023
3/8/2023
28/8/2023
22/9/2023
17/10/2023
11/11/2023
6/12/2023
31/12/2023
25/1/2024
19/2/2024
Fecha
% hasta 2 días
% más de 4 días

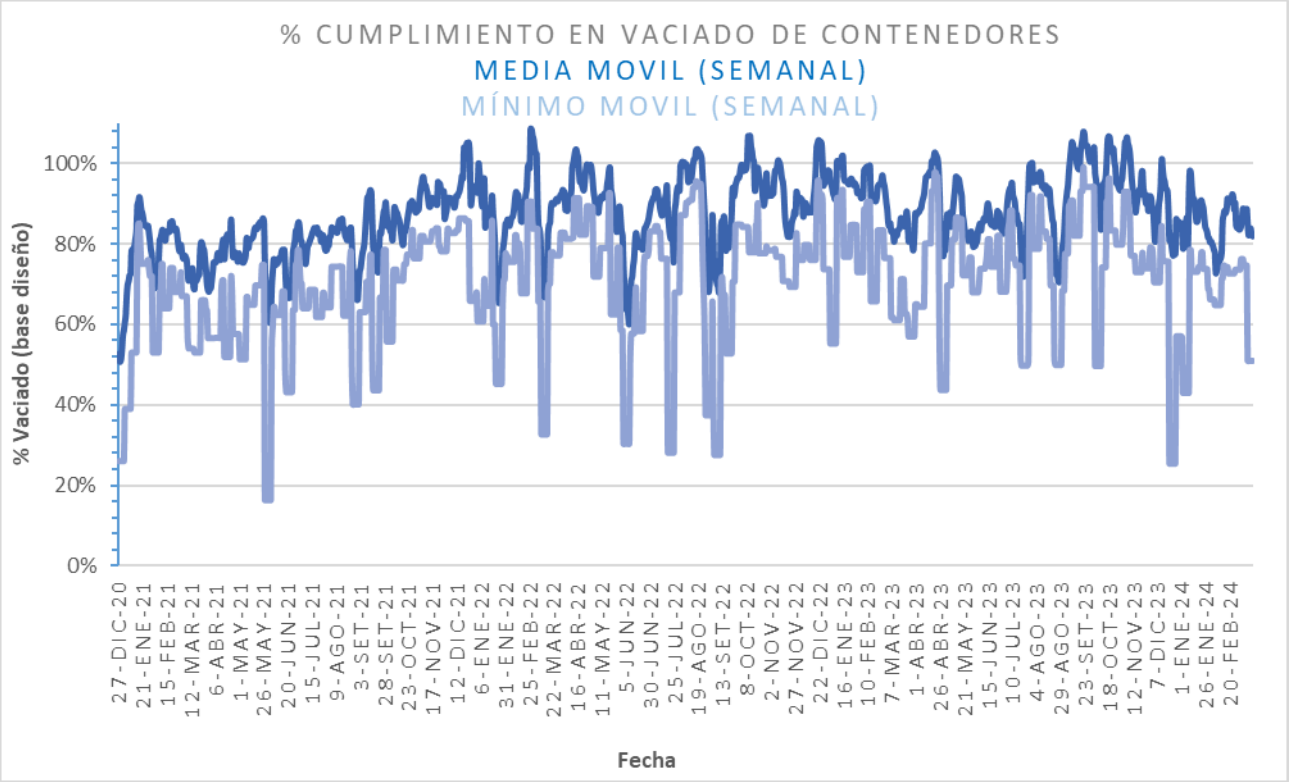
% CUMPLIMIENTO EN VACIADO DE CONTENEDORES
MEDIA MOVIL (SEMANAL)
MÍNIMO MOVIL (SEMANAL)
% Vaciado (base diseño)
100%
80%
60%
40%
20%
0%
27-DIC-20
21-ENE-21
15-FEB-21
12-MAR-21
6-ABR-21
1-MAY-21
26-MAY-21
20-JUN-21
15-JUL-21
9-AGO-21
3-SET-21
28-SET-21
23-OCT-21
17-NOV-21
12-DIC-21
6-ENE-22
31-ENE-22
25-FEB-22
22-MAR-22
16-ABR-22
11-MAY-22
5-JUN-22
30-JUN-22
25-JUL-22
19-AGO-22
13-SET-22
8-OCT-22
2-NOV-22
27-NOV-22
22-DIC-22
16-ENE-23
10-FEB-23
7-MAR-23
1-ABR-23
26-ABR-23
21-MAY-23
15-JUN-23
10-JUL-23
4-AGO-23
29-AGO-23
23-SET-23
18-OCT-23
12-NOV-23
7-DIC-23
1-ENE-24
26-ENE-24
20-FEB-24
Fecha

Promedio, media, mínimo y máximo móvil semanal de hasta 2 y más de 4 días.

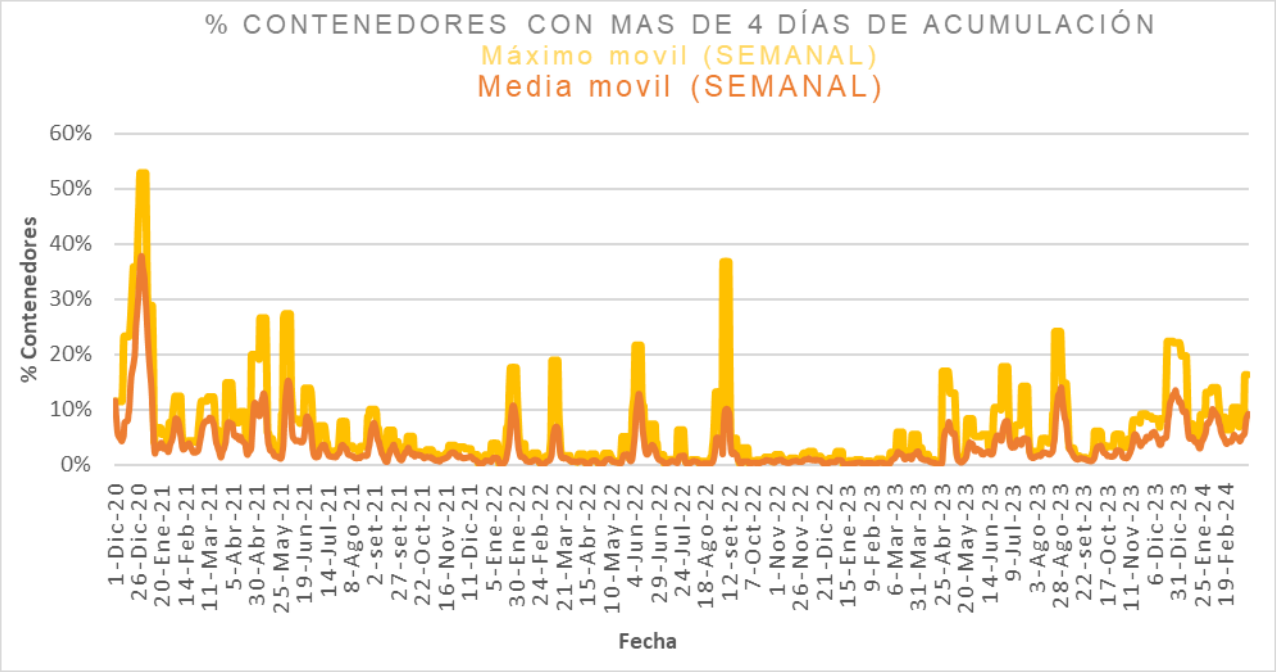


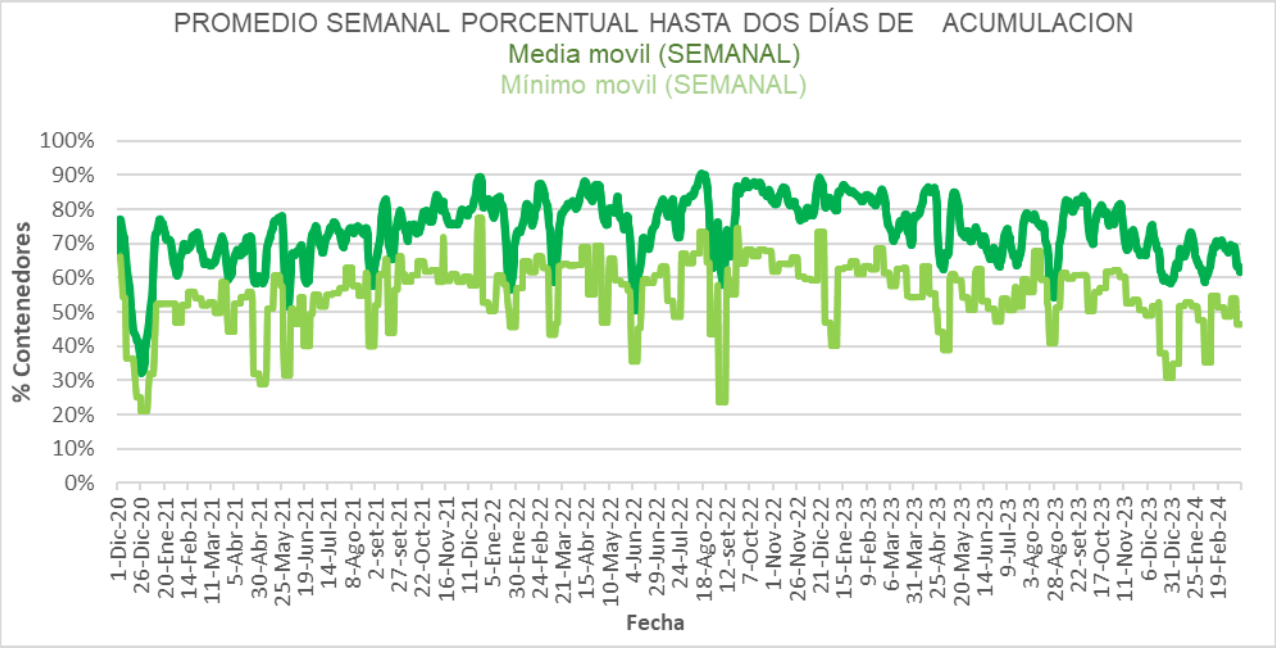

Intendencia Montevideo

## Disponibilidad

| DISPONIBILIDAD POR TURNOS | | | |
|---|---|---|---|
| 13/03/2024 | MATUTINO | VESPERTINO | NOCTURNO |
| CAMIONES | 19 | 26 | 27 |
| CHOFERES | 26 | 21 | 33 |
| AUXILIARES | 23 | 18 | 29 |
| CAMIONES UTILIZADOS | 21 | 18 | 25 |
| DENUNCIAS DE FALLAS | 12 | 13 | 17 |

Media móvil 14 días camiones, choferes, auxiliares y denuncias por turno.

| | Matutino | | | Vespertino | | | Nocturno | | |
|---|---|---|---|---|---|---|---|---|---|
| | μ | σ | μ ± 2σ | μ | σ | μ ± 2σ | μ | σ | μ ± 2σ |
| Camiones | 22,5 | 0,7 | [21,19 - 23,81] | 26,8 | 2,5 | [21,91 - 31,73] | 25,3 | 0,8 | [23,65 - 26,85] |
| Tripulantes | 23,4 | 0,7 | [22,04 - 24,68] | 16,5 | 1,2 | [14,01 - 18,9] | 25,9 | 0,9 | [24,07 - 27,77] |
| Denuncias | 17,1 | 1,2 | [14,74 - 19,55] | 11,2 | 0,9 | [9,4 - 13] | 9,3 | 0,8 | [7,61 - 10,97] |

Intendencia Montevideo

Gráficos de camiones, choferes, auxiliares y denuncias por turno.

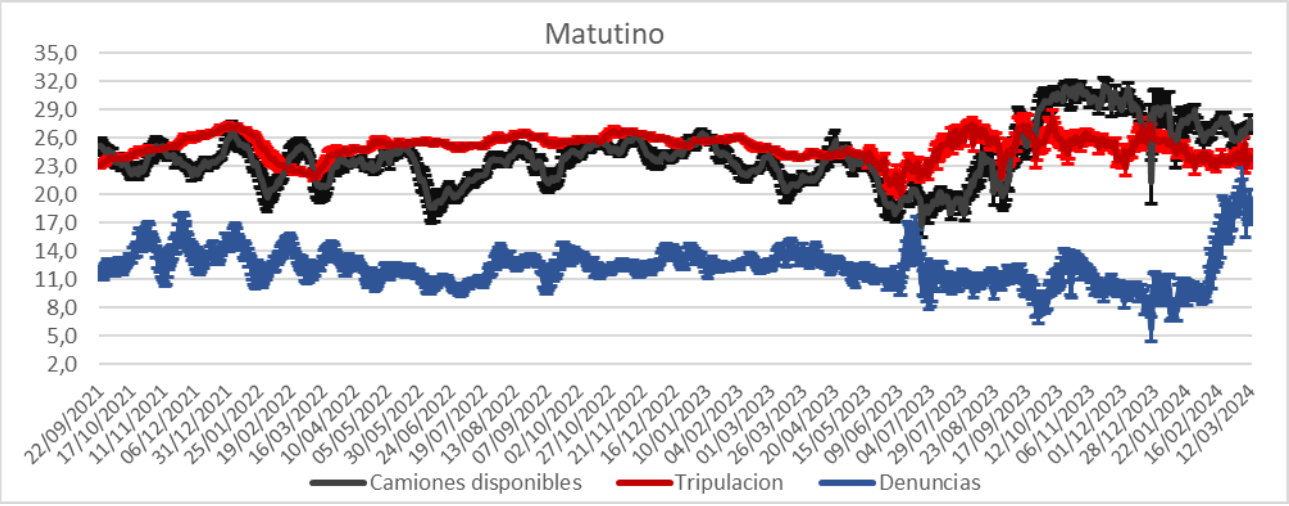


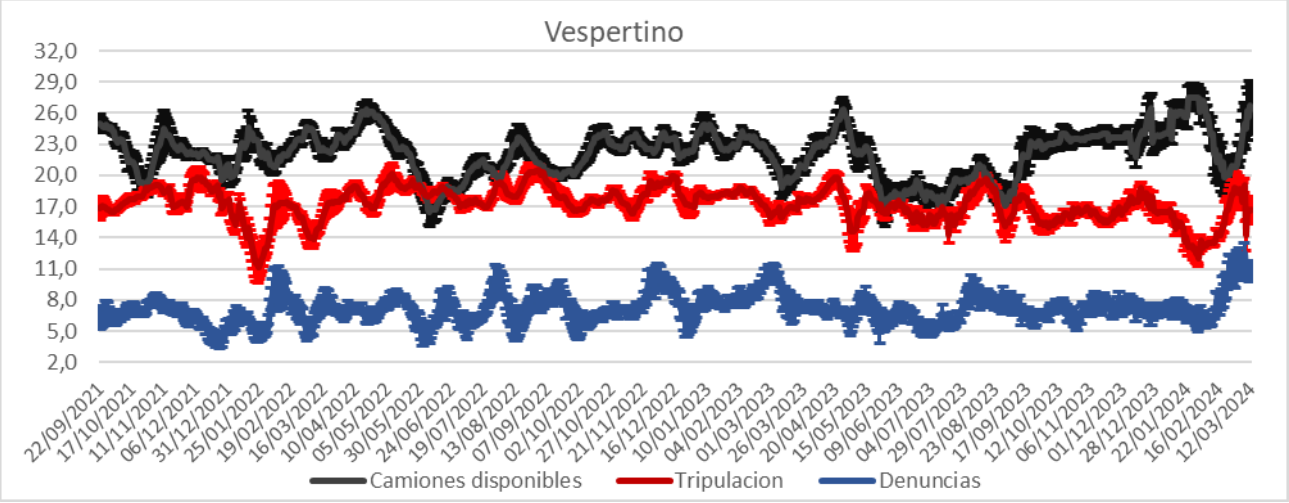


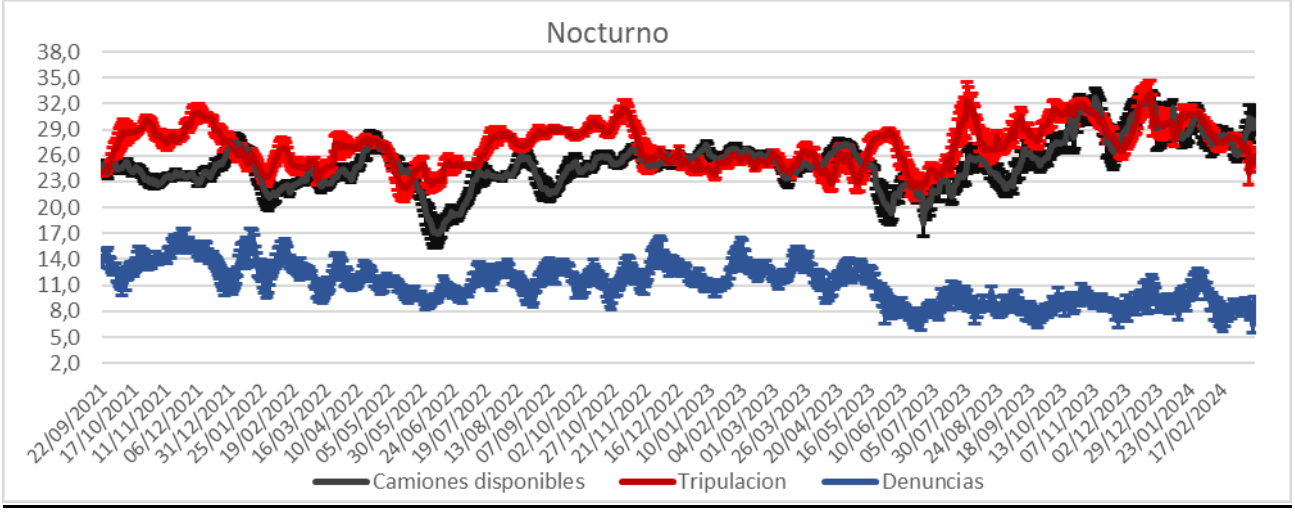

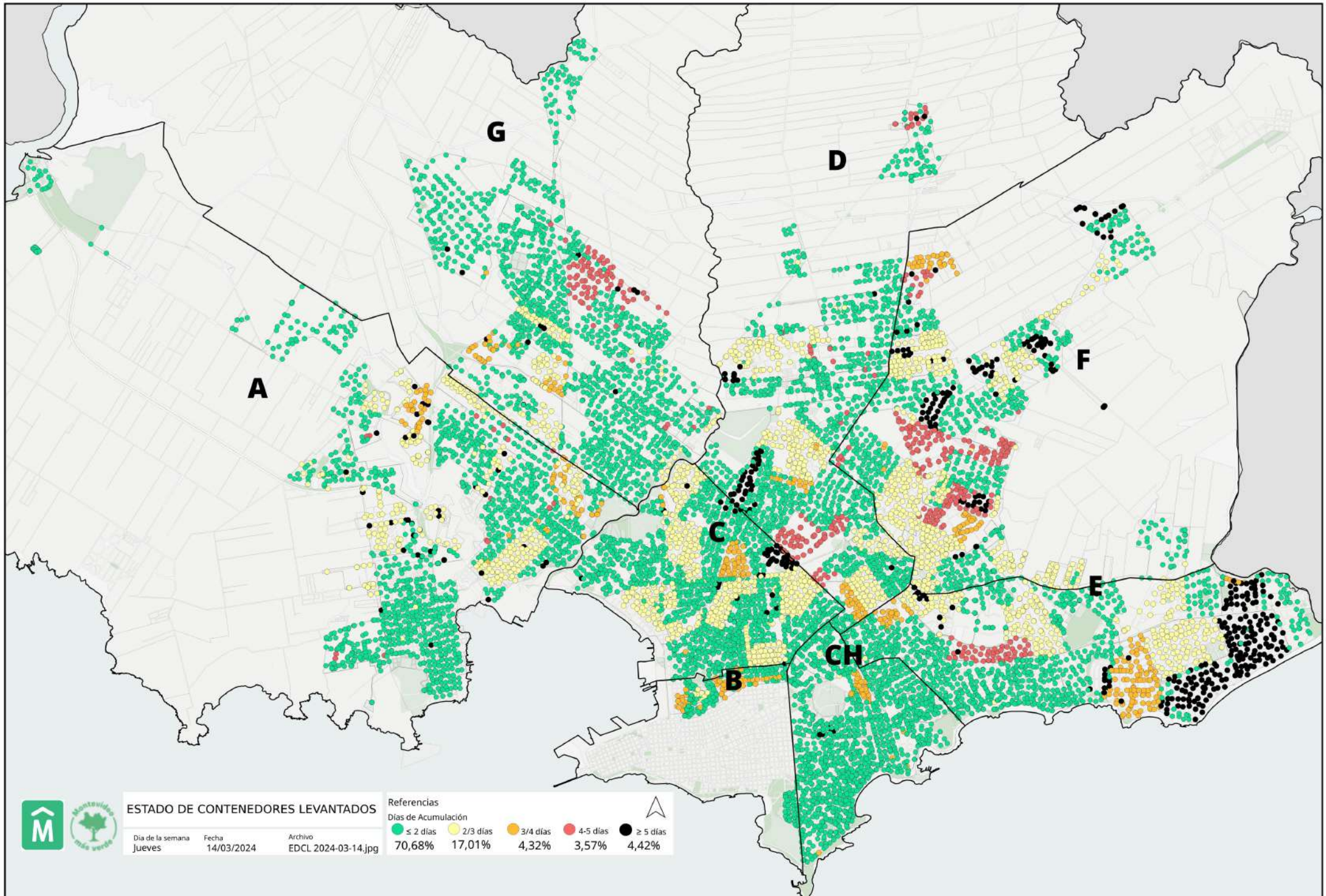
G
D
A
F
C
E
CH
B
ESTADO DE CONTENEDORES LEVANTADOS
Dia de la semana
Jueves
Fecha
14/03/2024
Archivo
EDCL 2024-03-14.jpg
Referencias
Días de Acumulación
≤ 2 días
70,68%
2/3 días
17,01%
3/4 días
4,32%
4-5 días
3,57%
≥ 5 días
4,42%