



DEPARTAMENTO DESARROLLO AMBIENTAL

División Limpieza y Gestión De Residuos

Servicio de Planificación y Proyectos

Unidad: 4487

INFORME DIARIO DE GESTIÓN DIVISIÓN LIMPIEZA 16/08/2024

Análisis de contenedores levantados por Región y Turno hasta la hora 06:00.
Los datos son extraídos del sistema DFR.

Estado de la recolección.

| Contenedores planificados IM - Fideicomiso | Contenedores vaciados IM - Fideicomiso | % Contenedores levantados | Media móvil (7 días previos) porcentaje de contenedores vaciados |
|--|--|---------------------------|--|
| 6.671 | 6.011 | 90% | 96% |

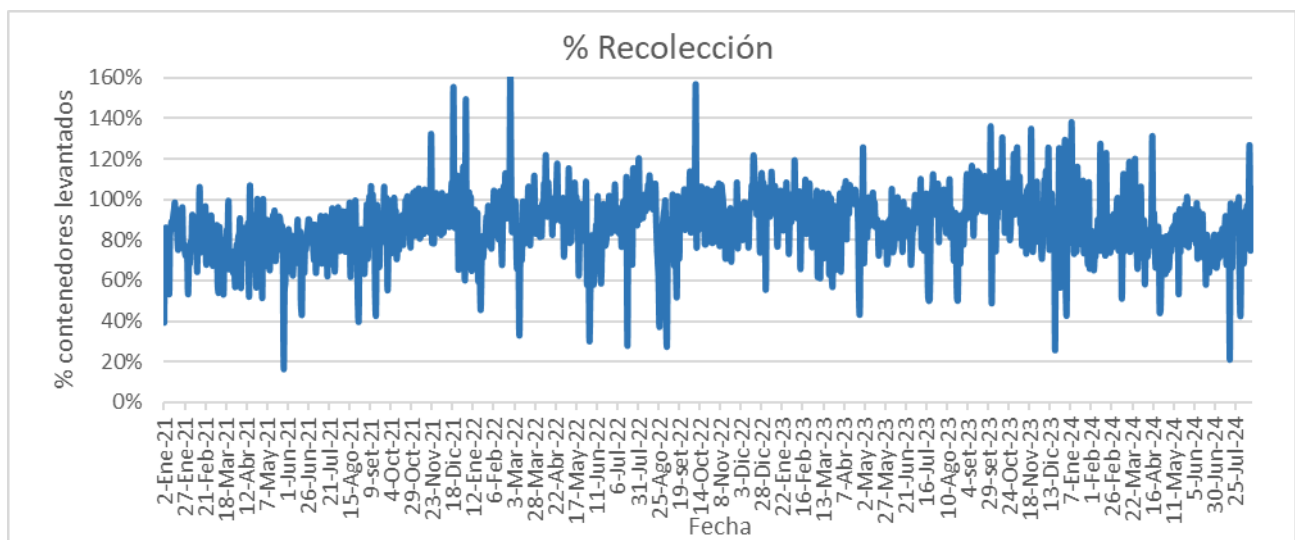

| Días | Valores diarios | | Promedio 7 días % Contenedores |
|--------------|----------------------------------|----------------|--------------------------------|
| | N° Contenedores IM - Fideicomiso | % Contenedores | |
| Hasta 2 | 10.132 | 87,6% | 81,6% |
| entre 2-3 | 1.027 | 8,9% | 13,3% |
| entre 3-4 | 258 | 2,2% | 2,9% |
| entre 4-5 | 29 | 0,3% | 1,0% |
| más de 5 | 126 | 1,1% | 1,2% |
| Total | 11.572 | 100% | 100% |

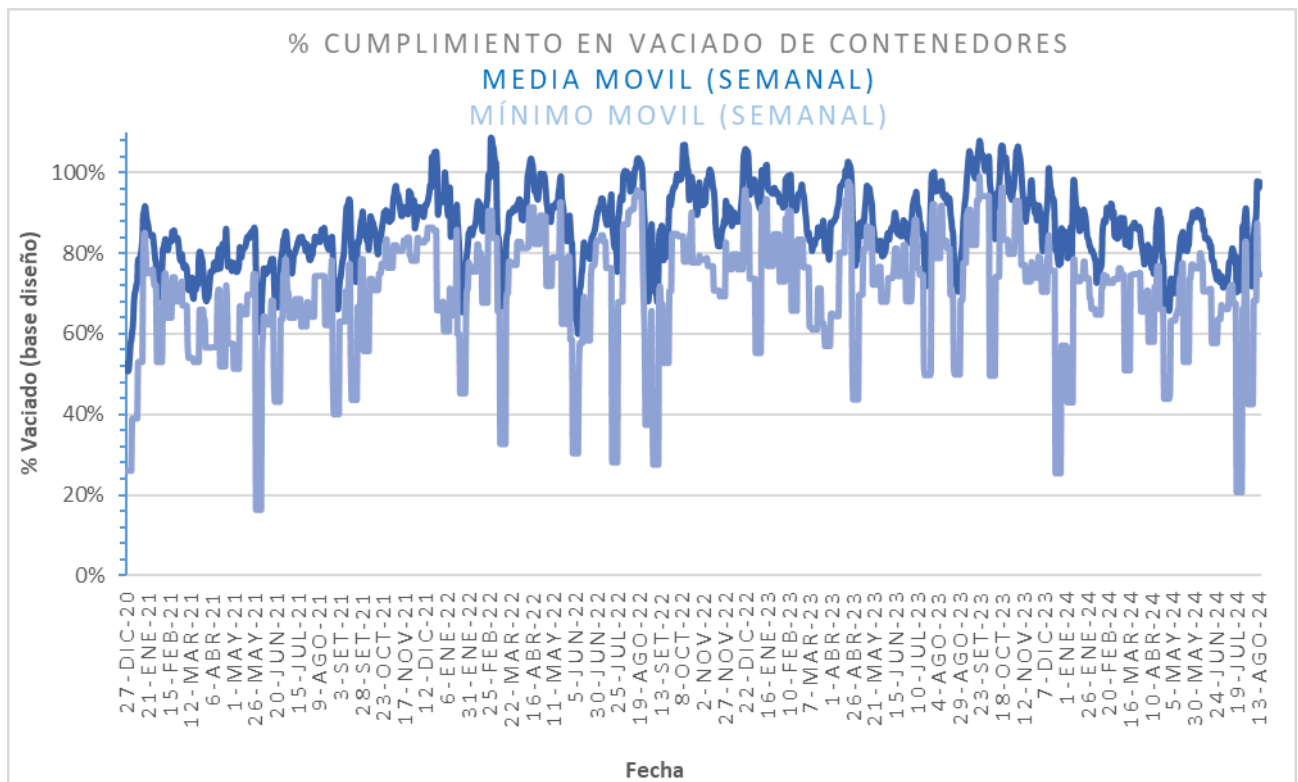
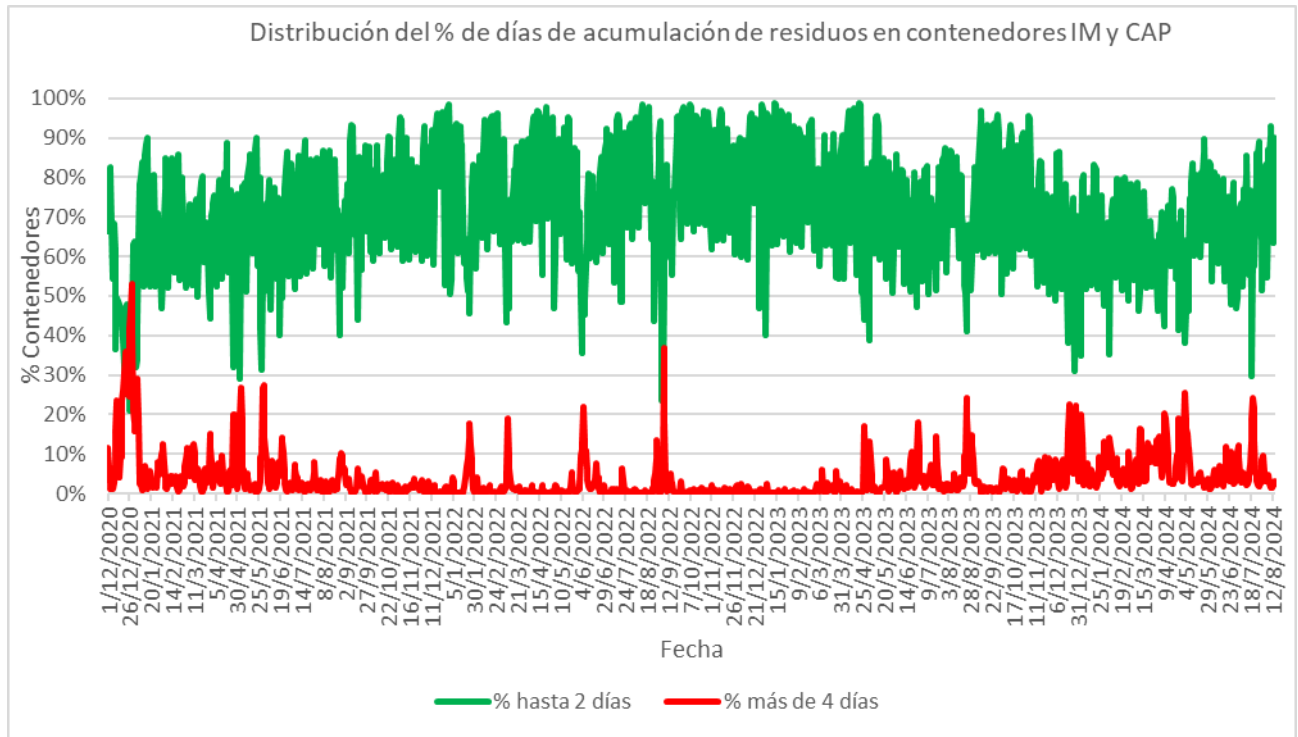



Promedio, media, mínimo y máximo móvil semanal de hasta 2 y más de 4 días.

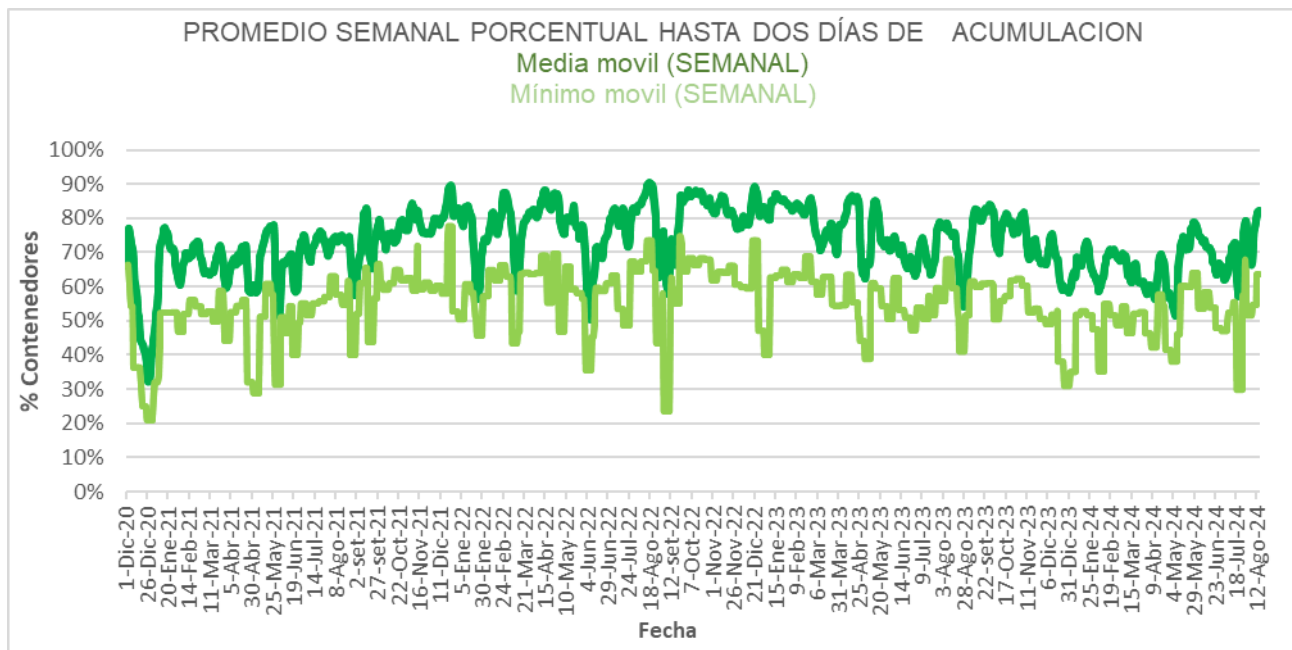
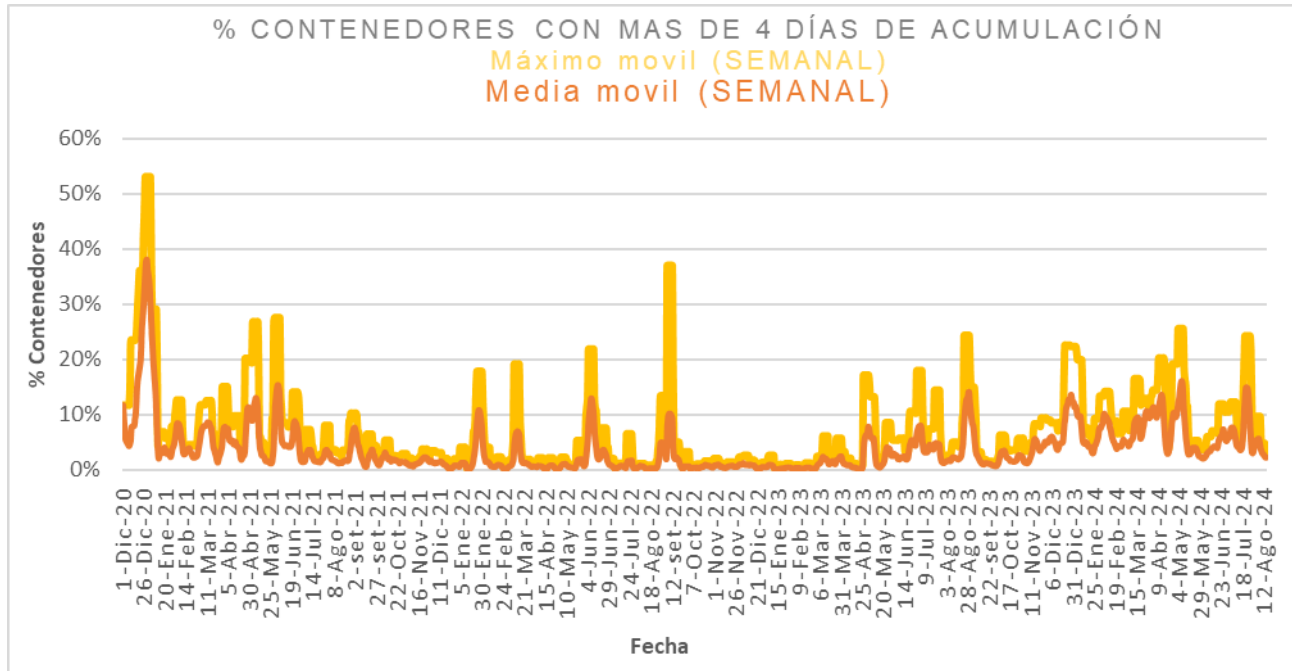



Disponibilidad

| DISPONIBILIDAD POR TURNOS | | | |
|---------------------------|----------|------------|----------|
| 15/08/2024 | MATUTINO | VESPERTINO | NOCTURNO |
| CAMIONES | 26 | 26 | 30 |
| CHOFERES | 28 | 19 | 30 |
| AUXILIARES | 25 | 23 | 29 |
| CAMIONES UTILIZADOS | 26 | 14 | 25 |
| DENUNCIAS DE FALLAS | 13 | 7 | 8 |

Media móvil 14 días camiones, choferes, auxiliares y denuncias por turno.

| | Matutino | | | Vespertino | | | Nocturno | | |
|-------------|----------|----------|-------------------|------------|----------|-------------------|----------|----------|-------------------|
| | μ | σ | $\mu \pm 2\sigma$ | μ | σ | $\mu \pm 2\sigma$ | μ | σ | $\mu \pm 2\sigma$ |
| Camiones | 23,6 | 0,8 | [22,04 - 25,25] | 27,9 | 1,0 | [25,99 - 29,84] | 24,4 | 1,1 | [22,18 - 26,53] |
| Tripulantes | 23,1 | 1,4 | [20,28 - 25,87] | 18,6 | 0,2 | [18,19 - 18,98] | 26,5 | 1,2 | [23,98 - 28,94] |
| Denuncias | 15,1 | 0,7 | [13,64 - 16,5] | 8,8 | 0,9 | [7,11 - 10,56] | 10,6 | 0,8 | [8,98 - 12,17] |



Gráficos de camiones, choferes, auxiliares y denuncias por turno.

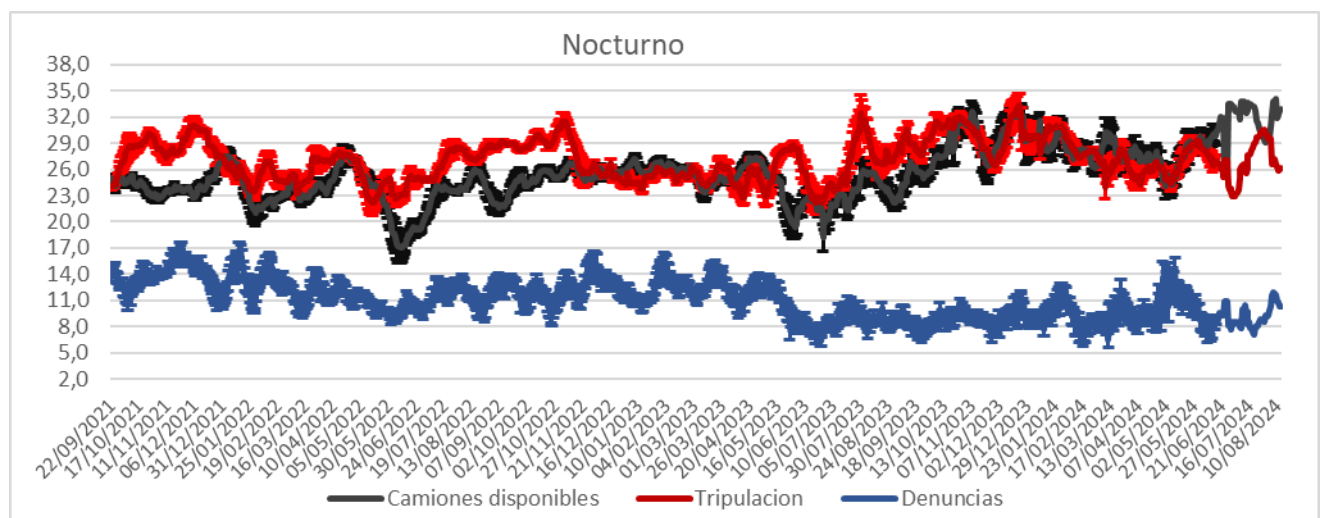
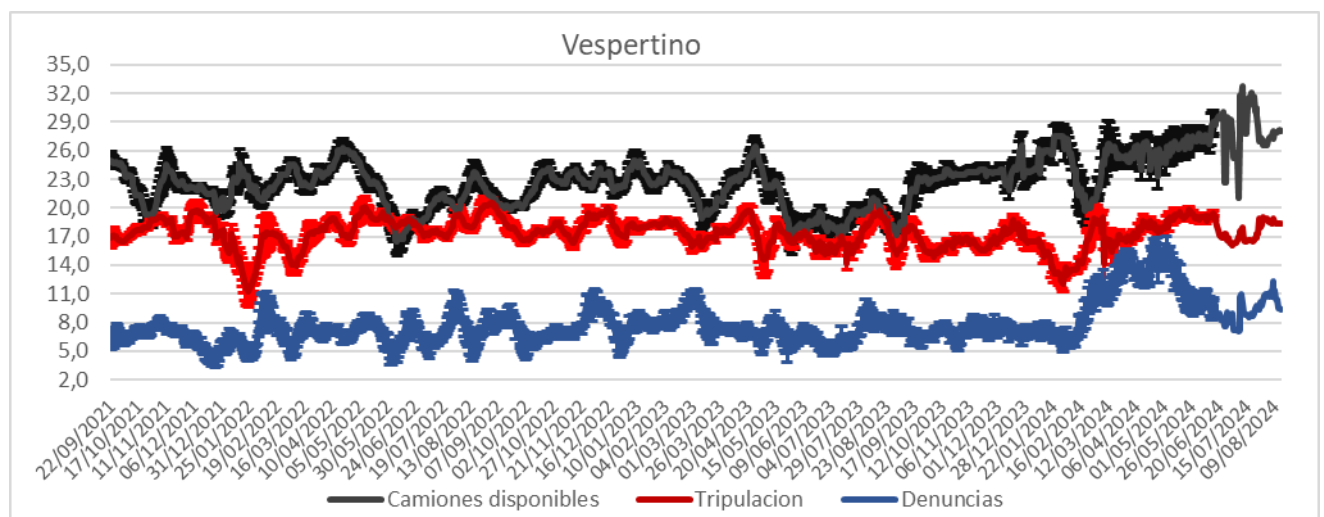
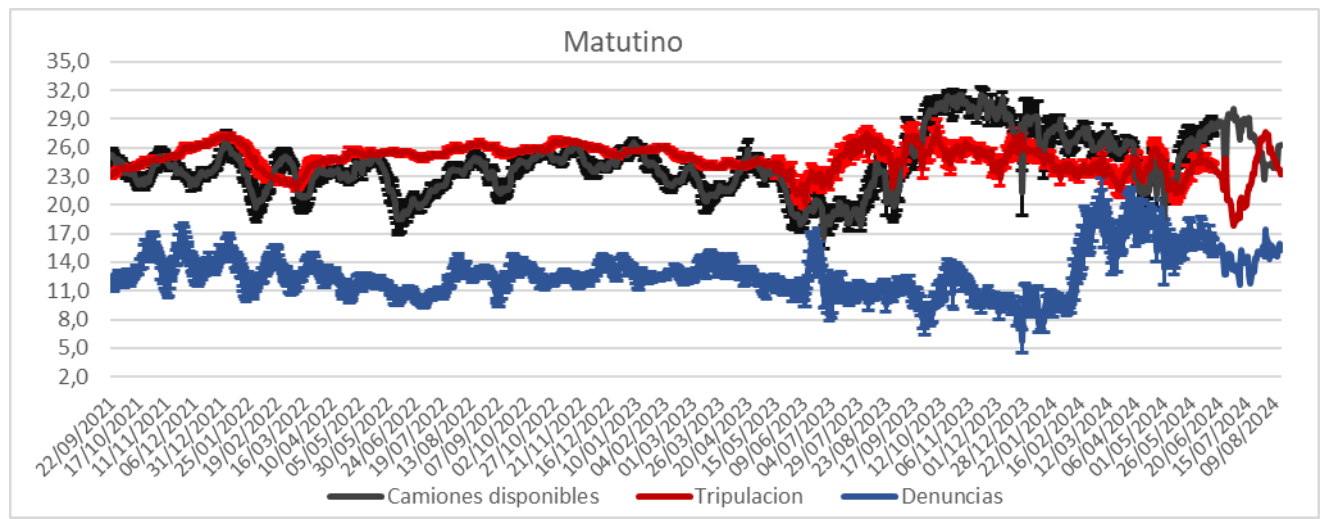

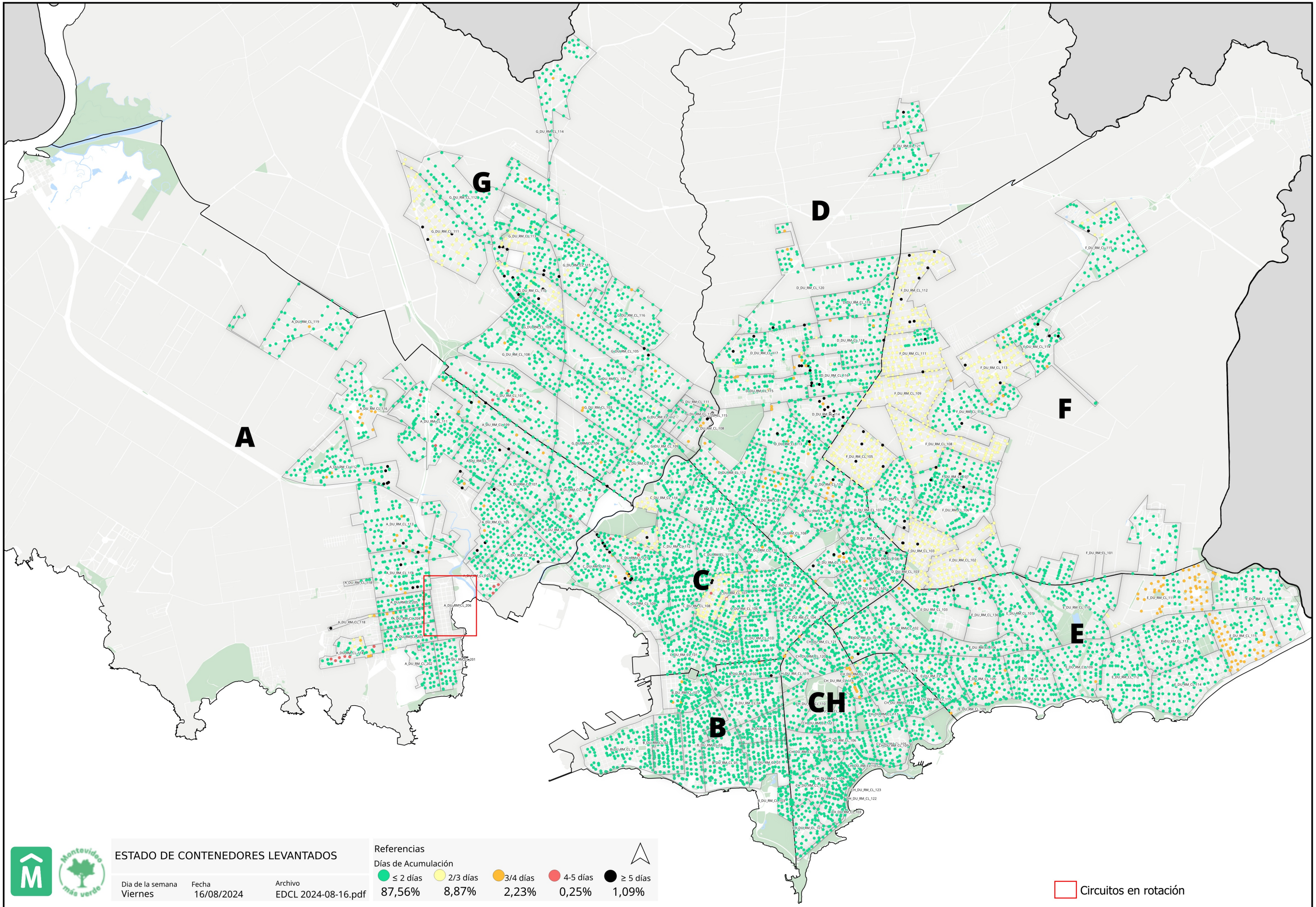

ESTADO DE CONTENEDORES LEVANTADOS

Día de la semana: **Viernes**
 Fecha: **16/08/2024**
 Archivo: **EDCL 2024-08-16.pdf**

Referencias

Días de Acumulación

● ≤ 2 días **87,56%**
 ● 2/3 días **8,87%**
 ● 3/4 días **2,23%**
 ● 4-5 días **0,25%**
 ● ≥ 5 días **1,09%**



Circuitos en rotación