



DEPARTAMENTO DESARROLLO AMBIENTAL

División Limpieza y Gestión De Residuos

Servicio de Planificación y Proyectos

Unidad: 4487

INFORME DIARIO DE GESTIÓN DIVISIÓN LIMPIEZA 24/09/2024

Análisis de contenedores levantados por Región y Turno hasta la hora 06:00.
Los datos son extraídos del sistema DFR.

Estado de la recolección.

| Contenedores planificados IM - Fideicomiso | Contenedores vaciados IM - Fideicomiso | % Contenedores levantados |
|--|--|---------------------------|
| 6.118 | 4.796 | 78% |

| Media móvil (7 días previos) porcentaje de contenedores vaciados |
|--|
| 82% |

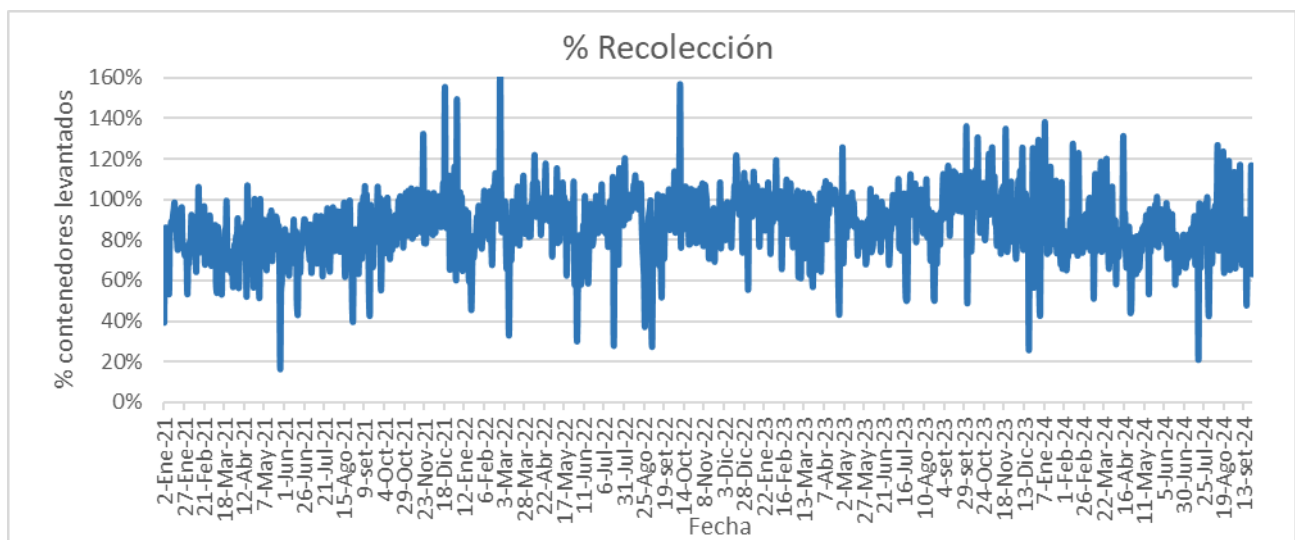

| Días | Valores diarios | | Promedio 7 días % Contenedores |
|--------------|----------------------------------|----------------|--------------------------------|
| | N° Contenedores IM - Fideicomiso | % Contenedores | |
| Hasta 2 | 7.110 | 61,1% | 66,2% |
| entre 2-3 | 1.821 | 15,6% | 18,3% |
| entre 3-4 | 1.655 | 14,2% | 8,3% |
| entre 4-5 | 693 | 6,0% | 3,5% |
| más de 5 | 357 | 3,1% | 3,7% |
| Total | 11.636 | 100% | 100% |

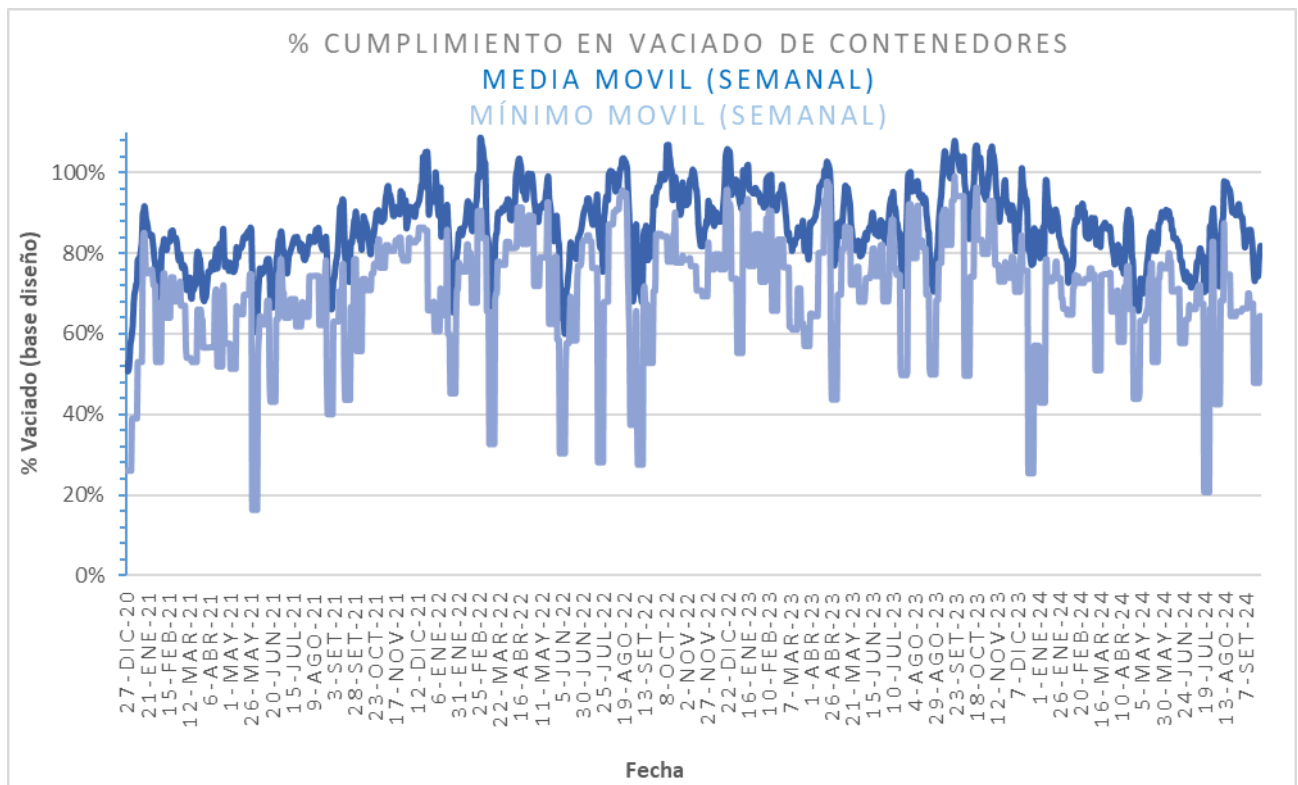
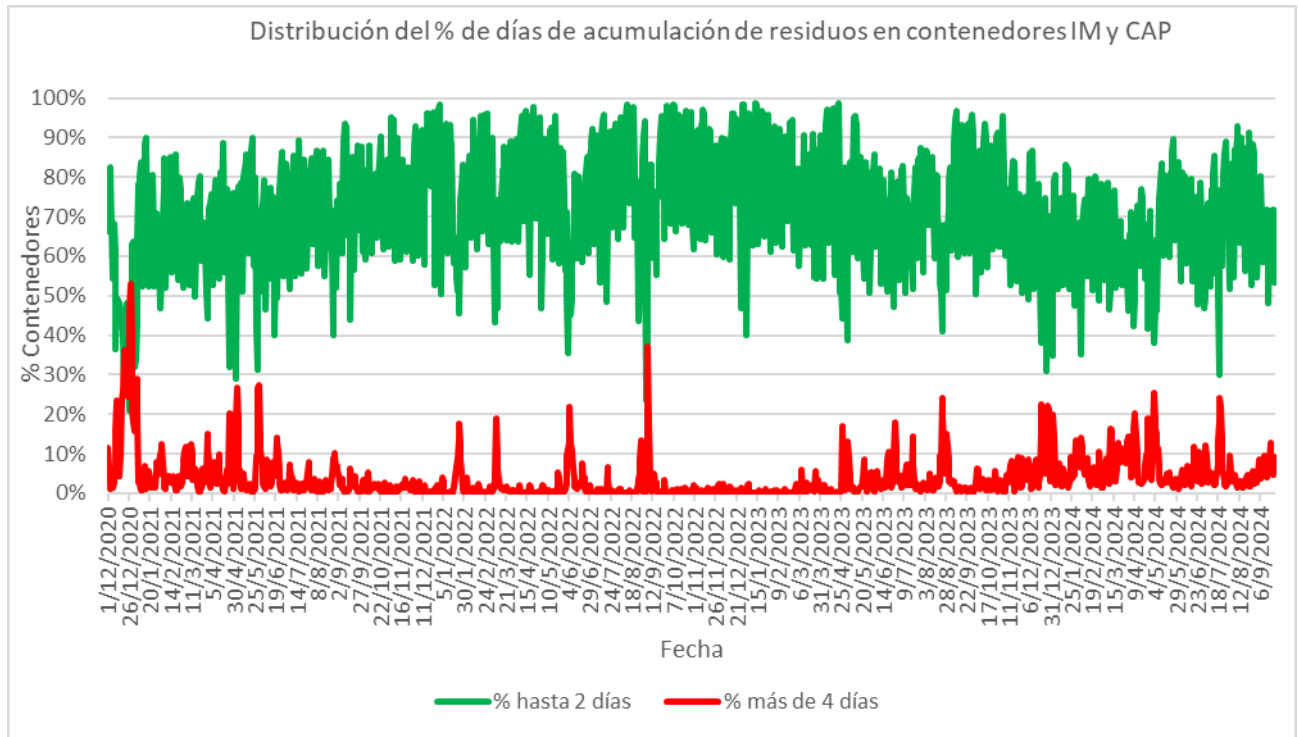



Promedio, media, mínimo y máximo móvil semanal de hasta 2 y más de 4 días.

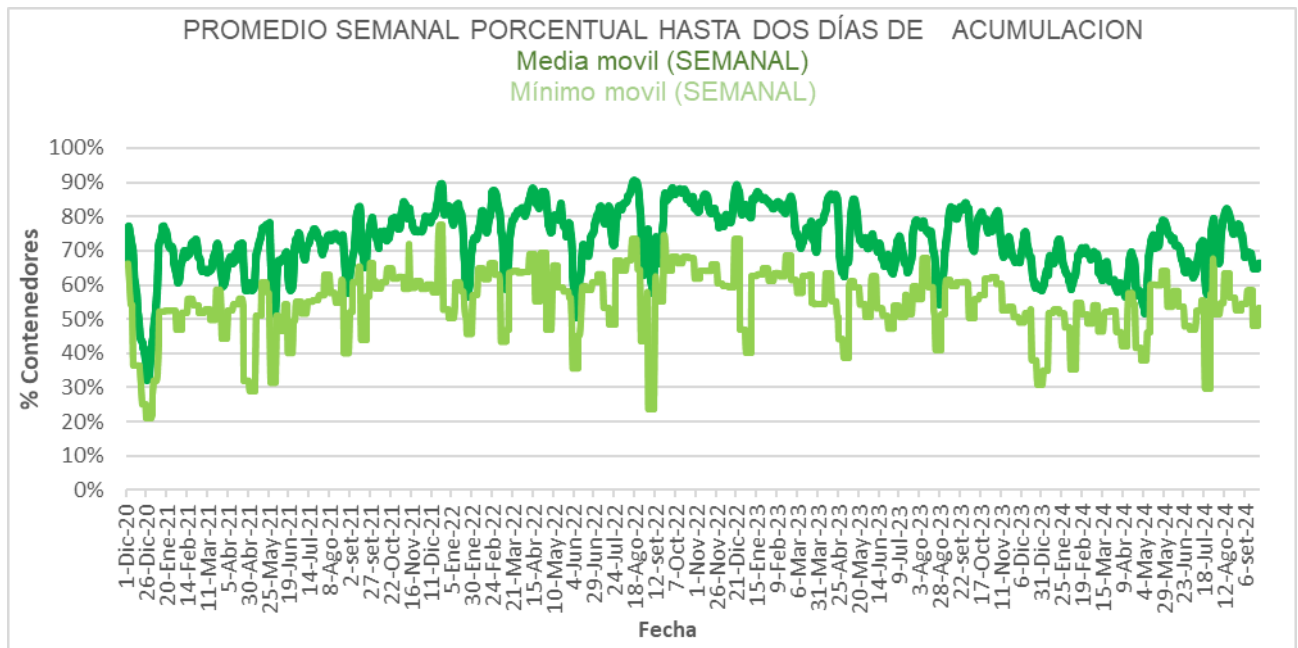
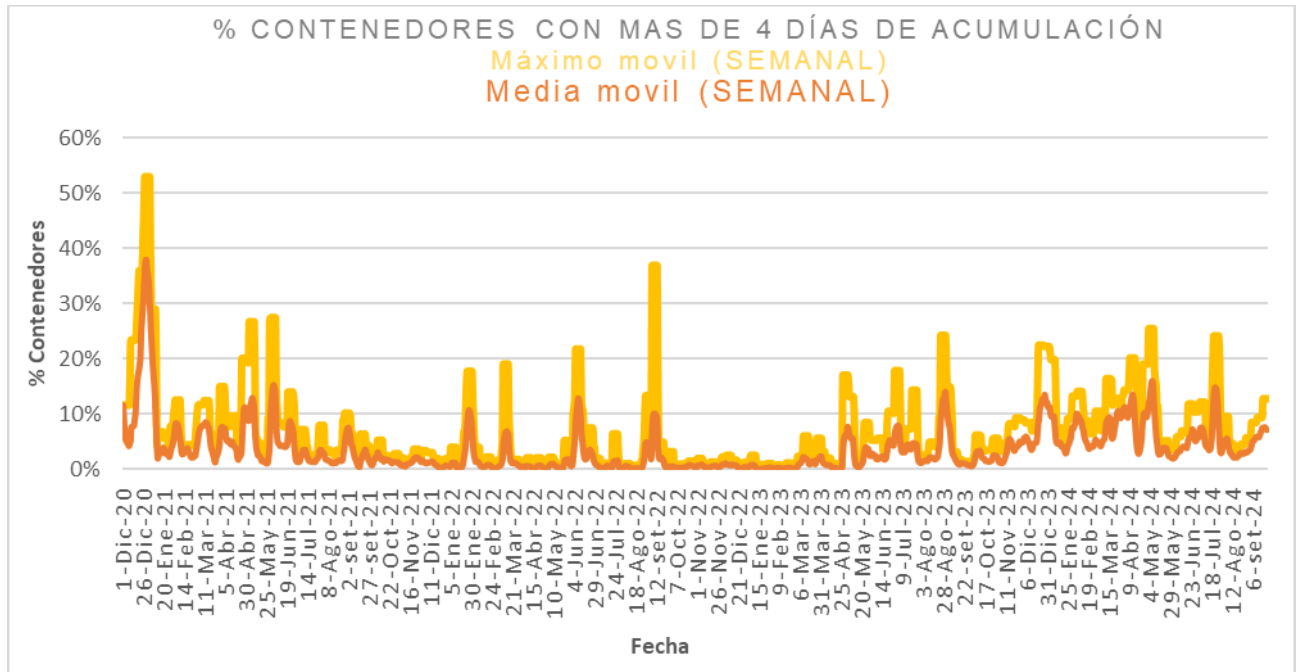



Disponibilidad

| DISPONIBILIDAD POR TURNOS | | | |
|---------------------------|----------|------------|----------|
| 23/09/2024 | MATUTINO | VESPERTINO | NOCTURNO |
| CAMIONES | 26 | 22 | 23 |
| CHOFERES | 24 | 21 | 31 |
| AUXILIARES | 21 | 18 | 25 |
| CAMIONES UTILIZADOS | 24 | 16 | 25 |
| DENUNCIAS DE FALLAS | 18 | 13 | 8 |

Media móvil 14 días camiones, choferes, auxiliares y denuncias por turno.

| | Matutino | | | Vespertino | | | Nocturno | | |
|-------------|----------|----------|-------------------|------------|----------|-------------------|----------|----------|-------------------|
| | μ | σ | $\mu \pm 2\sigma$ | μ | σ | $\mu \pm 2\sigma$ | μ | σ | $\mu \pm 2\sigma$ |
| Camiones | 21,9 | 0,6 | [20,76 - 23,1] | 24,6 | 0,9 | [22,82 - 26,35] | 21,4 | 0,9 | [19,58 - 23,28] |
| Tripulantes | 24,1 | 0,4 | [23,25 - 25,04] | 17,6 | 0,3 | [16,9 - 18,26] | 27,6 | 0,4 | [26,79 - 28,38] |
| Denuncias | 21,8 | 0,8 | [20,2 - 23,37] | 11,0 | 0,9 | [9,26 - 12,74] | 9,5 | 0,6 | [8,32 - 10,68] |



Gráficos de camiones, choferes, auxiliares y denuncias por turno.

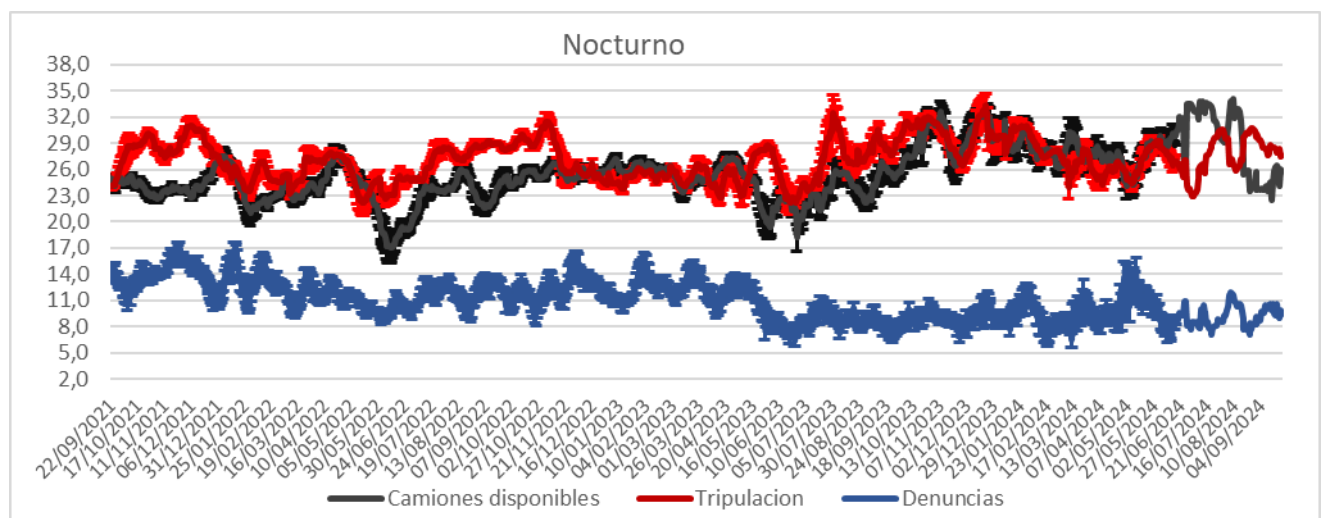
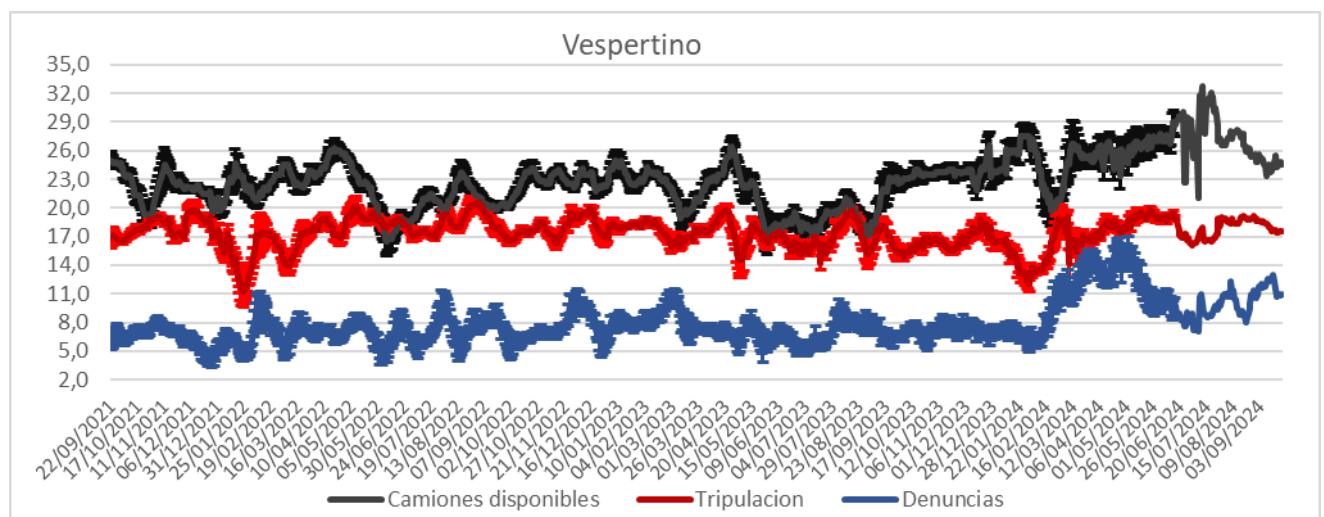
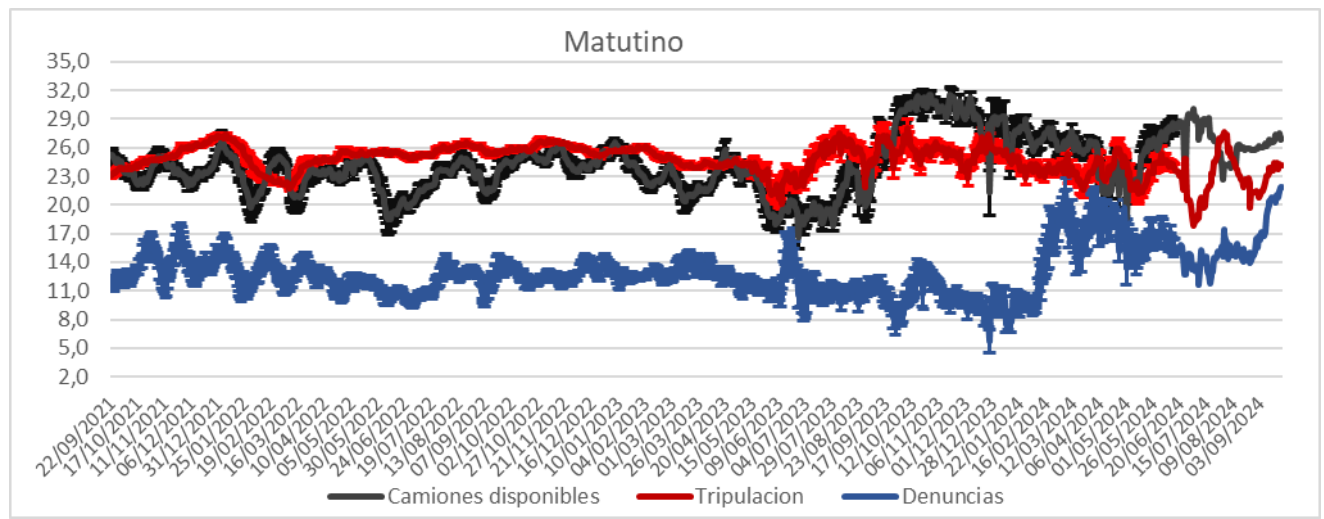

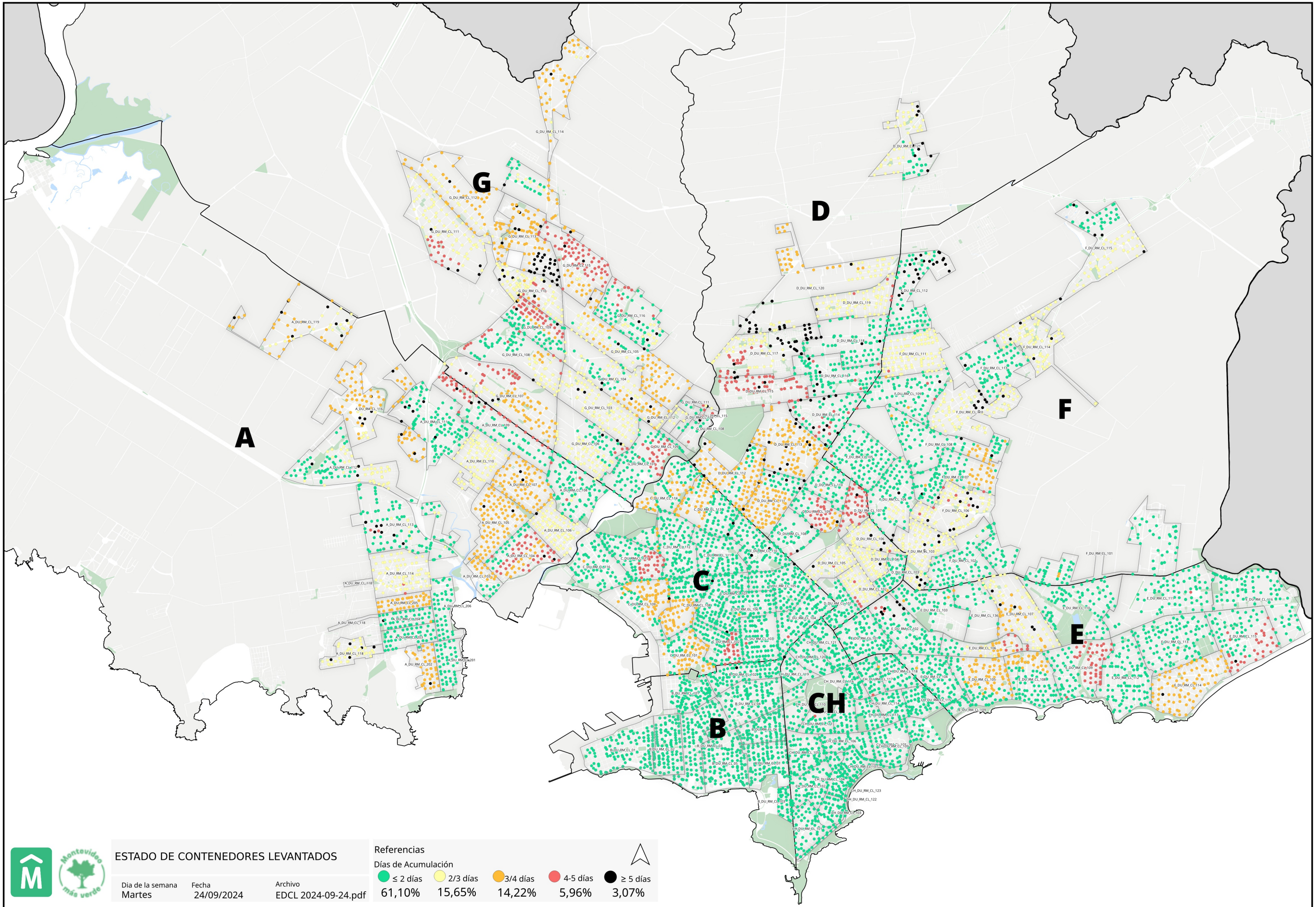

ESTADO DE CONTENEDORES LEVANTADOS

Día de la semana: Martes
 Fecha: 24/09/2024
 Archivo: EDCL 2024-09-24.pdf

Referencias

Días de Acumulación

| | | | | |
|---|--|--|---|---|
| ● ≤ 2 días | ● 2/3 días | ● 3/4 días | ● 4-5 días | ● ≥ 5 días |
| 61,10% | 15,65% | 14,22% | 5,96% | 3,07% |

