CATEGORÍA: CANTO

Esta convocatoria está dirigida a cantantes (solistas, dúos, tríos) de cualquier estilo musical sin excepciones, en formato eléctrico o acústico. Podrán estar acompañados de distintos instrumentos, así como también con pistas.

Los/las participantes del encuentro de canto no podrán participar del de música, y viceversa. En todos los casos, podrán participar únicamente en un grupo.

Todos/as los/las inscriptos deberán enviar un demo en formato .mp3 o .wav junto al formulario web en el momento de la inscripción o al mail materiales.movidajoven@imm.gub.uy

Estos demos deben incluir al menos 3 temas musicales, cantados o instrumentales, de cualquier estilo musical con una duración máxima de 5 minutos cada uno, y deberán formar parte del repertorio de la actuación final, siempre teniendo en cuenta cambios en respuestas a las acotaciones del jurado.

En caso de haber participado en ediciones anteriores de Movida Joven, no se podrán presentar canciones realizadas anteriormente.

La fecha límite para presentar los demos será el 15 de Setiembre del 2021

Se realizará una pre-selección entre los inscriptos que serán quienes formen parte de la etapa de concurso para participar por el premio final. Se notificará por mail a los clasificados.

Los/las preseleccionados/das que decidan no presentarse deberán comunicarlo a la organización por lo menos 10 días antes de la presentación, en caso contrario podrían ser sancionados con imposibilidad de participar en la próxima edición.

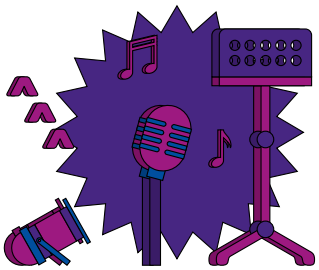

ACTUACIÓN

Los/as participantes deberán interpretar 3 temas que pueden ser tanto de autoría propia como de otro/a autor/a, que deberán formar parte del demo presentado al momento de las inscripciones.

JURADO

El jurado evaluará globalmente el espectáculo, tomando en cuenta los siguientes rubros:
· Claridad y afinación
· Presencia y actitud escénica (puesta en escena, iluminación, etc.)
· Elección del repertorio
· Creatividad y originalidad
· Interpretación
· Interacción entre ellos/as y/o el público.

PREMIOS

Se establecen tres premios de $12,000 (Doce mil pesos uruguayos) a cada ganador/a.
Ante cualquier duda pueden comunicarse por correo electrónico a info.movidajoven@imm.gub.uy
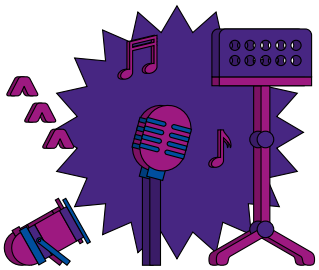
En caso de que se generen instancias presenciales durante la etapa de concurso como en la etapa formativa las mismas deberán cumplir con el protocolo de sanidad del MSP debido al contexto que vivimos por el Covid-19