



DEPARTAMENTO DESARROLLO AMBIENTAL

División Limpieza y Gestión De Residuos

Servicio de Planificación y Proyectos

Unidad: 4487

INFORME DIARIO DE GESTIÓN DIVISIÓN LIMPIEZA 20/12/2024

Análisis de contenedores levantados por Región y Turno hasta la hora 06:00.
Los datos son extraídos del sistema DFR.

Estado de la recolección.

| Contenedores planificados IM - Fideicomiso | Contenedores vaciados IM - Fideicomiso | % Contenedores levantados | Media móvil (7 días previos) porcentaje de contenedores vaciados |
|--|--|---------------------------|--|
| 6.595 | 5.583 | 85% | 96% |

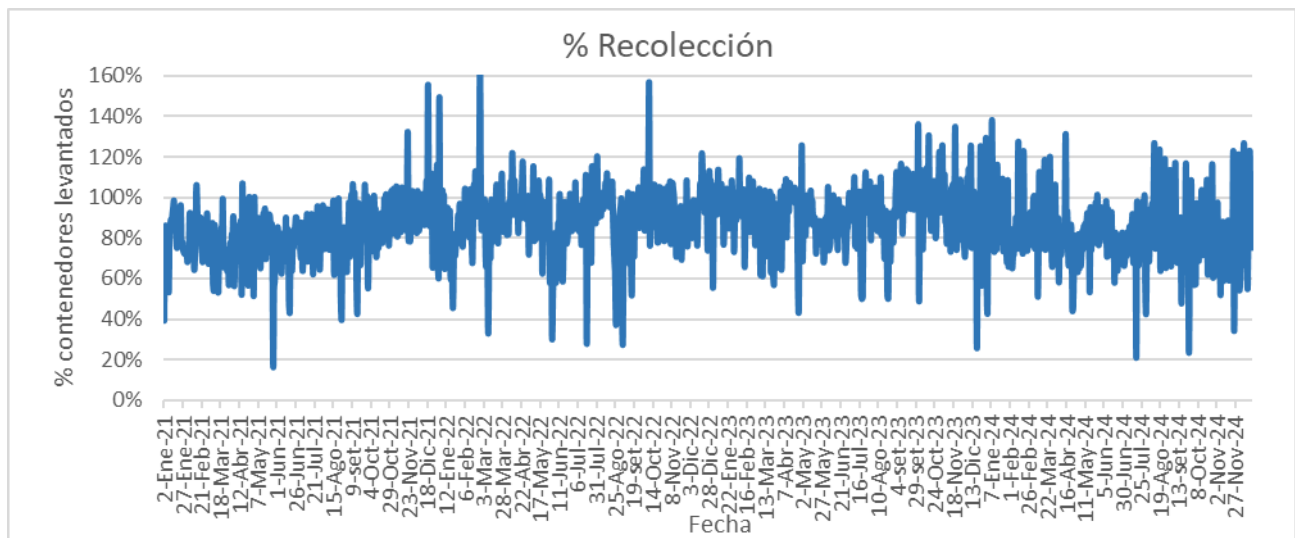

| Días | Valores diarios | | Promedio 7 días % contenedores |
|--------------|----------------------------------|----------------|--------------------------------|
| | N° Contenedores IM - Fideicomiso | % Contenedores | |
| Hasta 2 | 8.585 | 74,9% | 70,8% |
| entre 2-3 | 2.287 | 19,9% | 16,9% |
| entre 3-4 | 440 | 3,8% | 7,9% |
| entre 4-5 | 33 | 0,3% | 2,7% |
| más de 5 | 123 | 1,1% | 1,7% |
| Total | 11.468 | 100% | 100% |

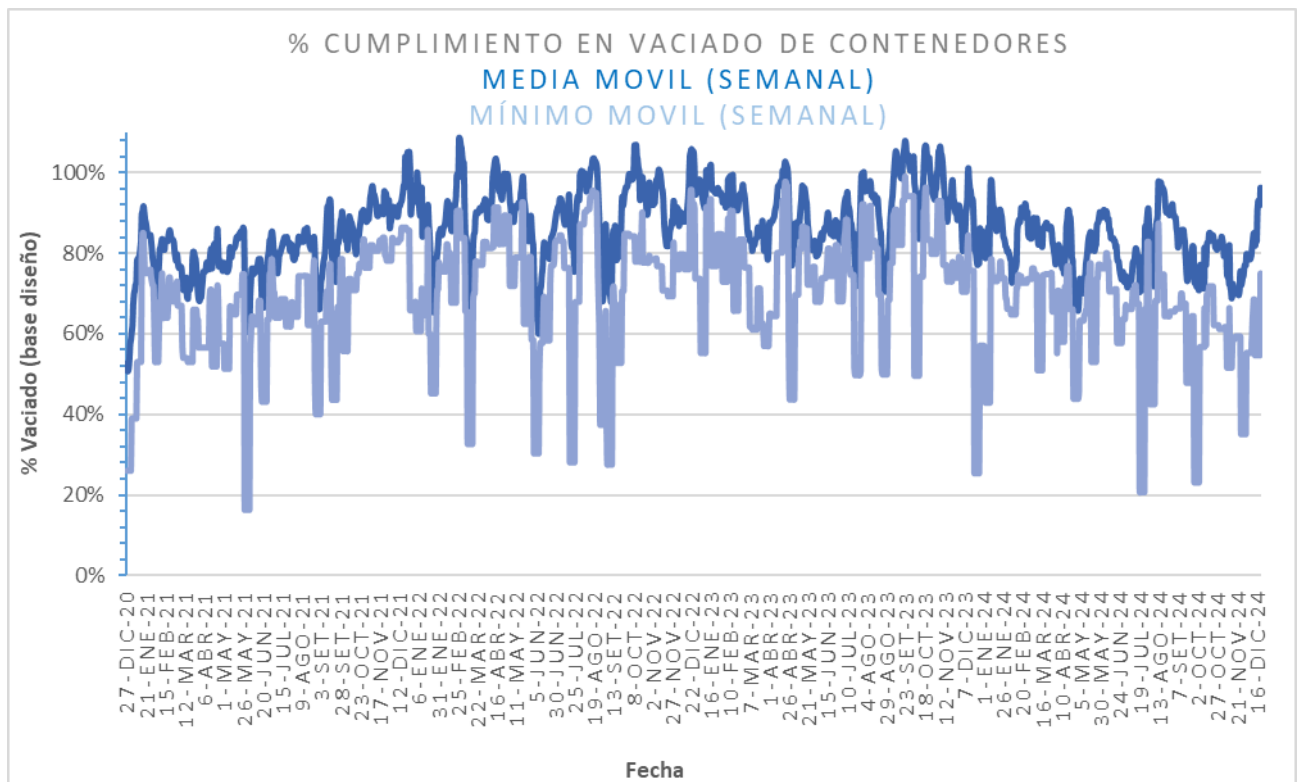
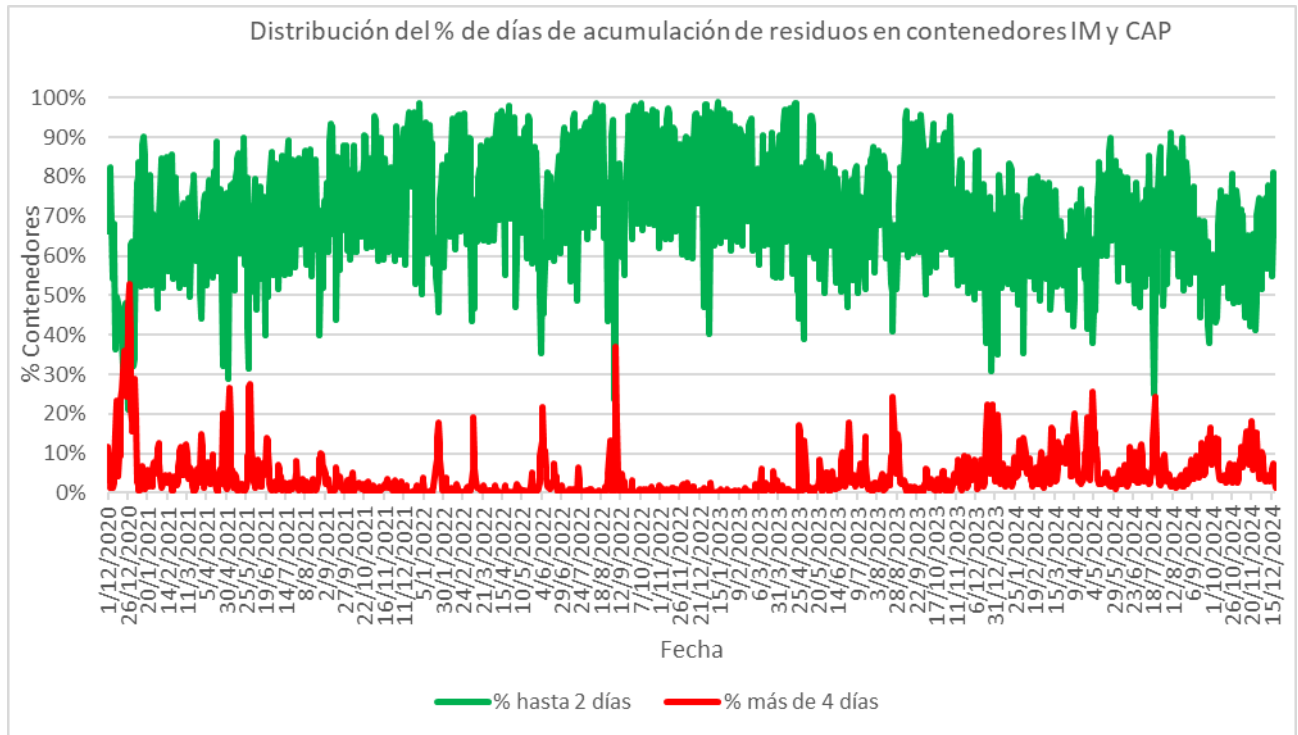



Promedio, media, mínimo y máximo móvil semanal de hasta 2 y más de 4 días.

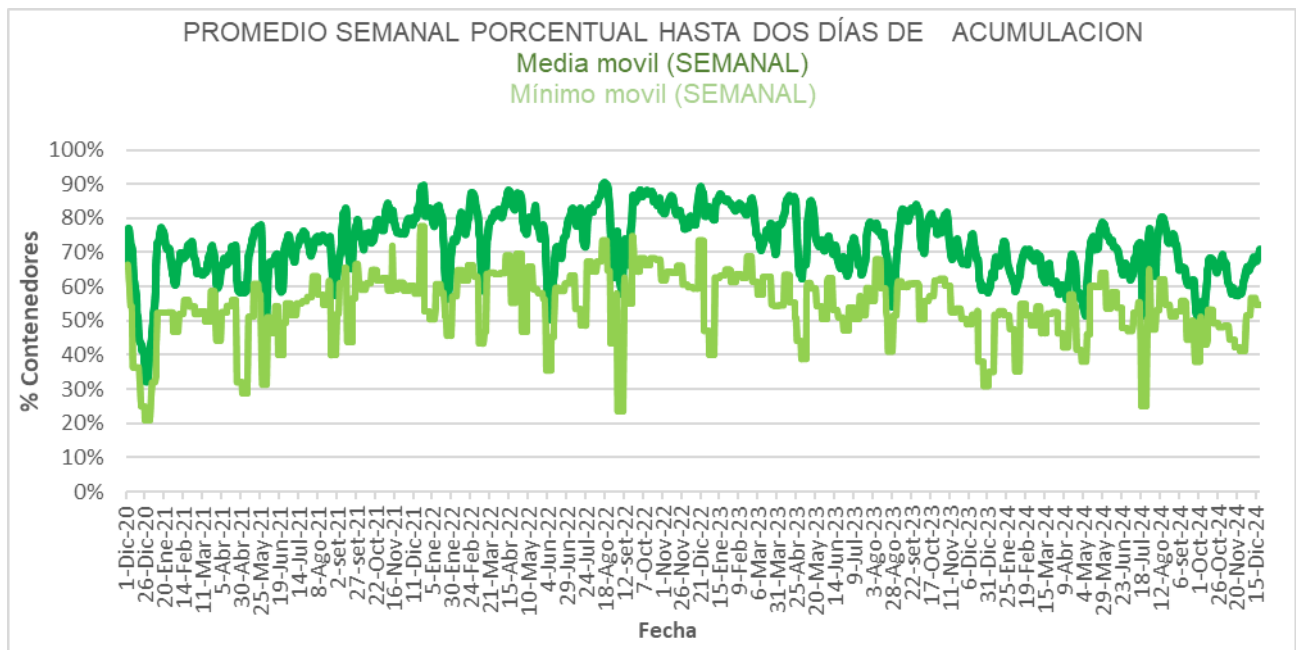
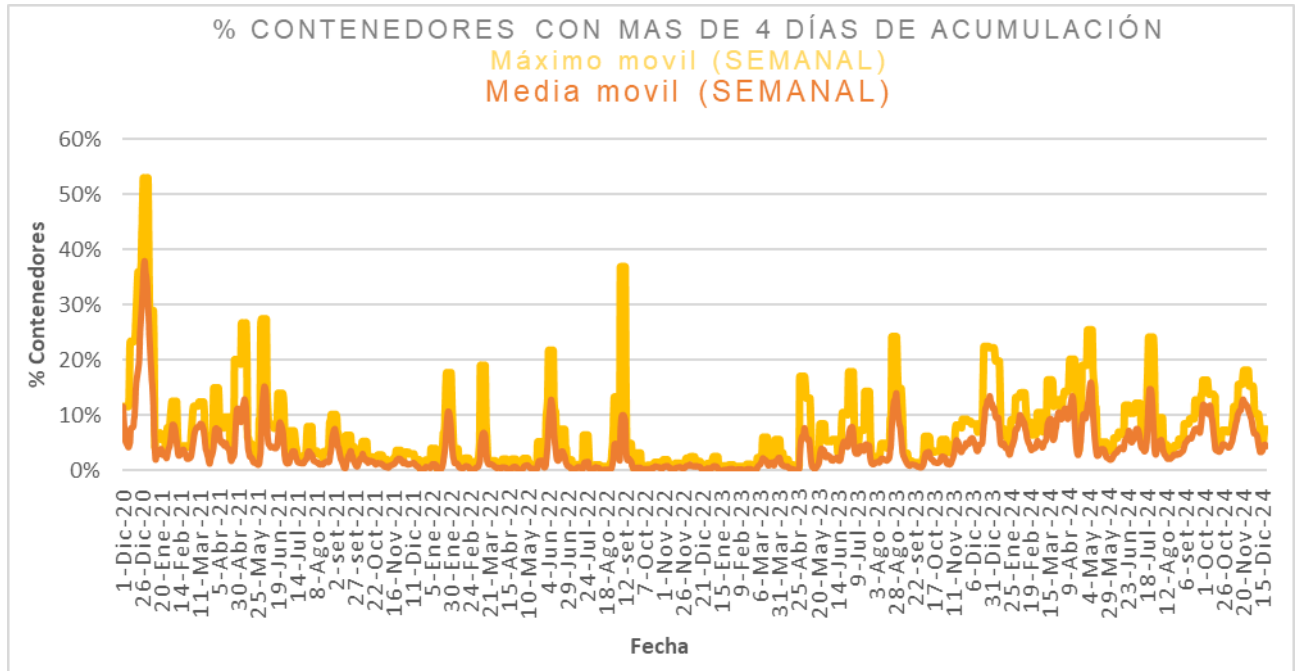



Disponibilidad

| DISPONIBILIDAD POR TURNOS | | | |
|---------------------------|----------|------------|----------|
| 19/12/2024 | MATUTINO | VESPERTINO | NOCTURNO |
| CAMIONES | 26 | 31 | 34 |
| CHOFERES | 28 | 24 | 28 |
| AUXILIARES | 25 | 21 | 32 |
| CAMIONES UTILIZADOS | 28 | 22 | 21 |
| DENUNCIAS DE FALLAS | 20 | 13 | 8 |

Media móvil 14 días camiones, choferes, auxiliares y denuncias por turno.

| | Matutino | | | Vespertino | | | Nocturno | | |
|-------------|----------|----------|-------------------|------------|----------|-------------------|----------|----------|-------------------|
| | μ | σ | $\mu \pm 2\sigma$ | μ | σ | $\mu \pm 2\sigma$ | μ | σ | $\mu \pm 2\sigma$ |
| Camiones | 25,2 | 1,9 | [21,42 - 29] | 29,7 | 2,2 | [25,22 - 34,11] | 17,5 | 1,2 | [15,07 - 19,93] |
| Tripulantes | 25,7 | 0,7 | [24,23 - 27,2] | 19,2 | 0,3 | [18,49 - 19,84] | 27,5 | 1,1 | [25,44 - 29,65] |
| Denuncias | 18,0 | 0,5 | [16,94 - 19,06] | 12,0 | 0,5 | [11,03 - 12,97] | 8,0 | 1,2 | [5,55 - 10,45] |



Gráficos de camiones, choferes, auxiliares y denuncias por turno.

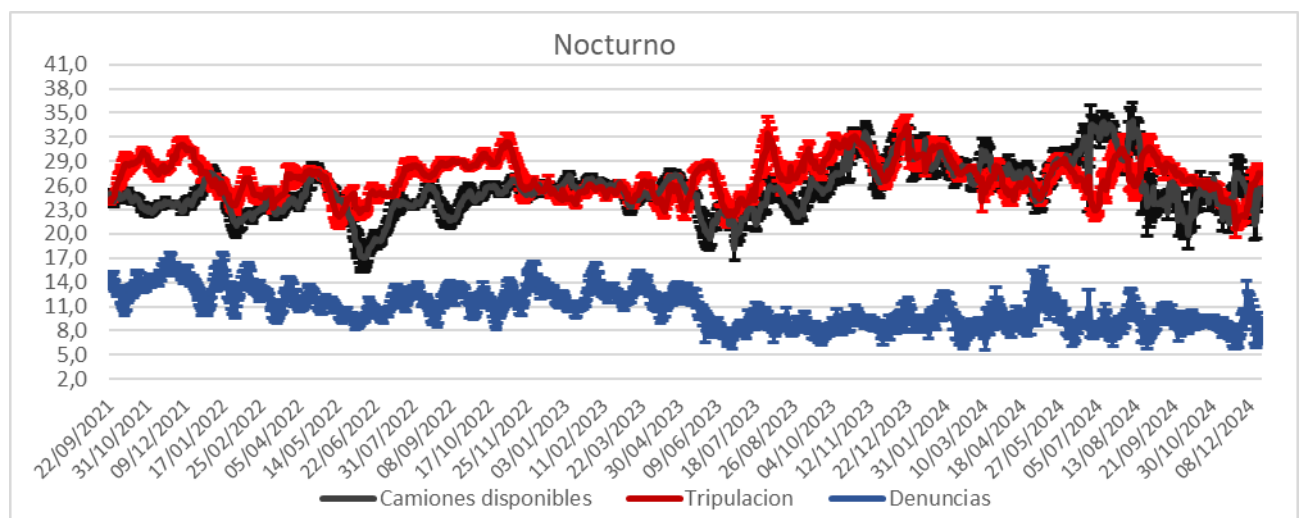
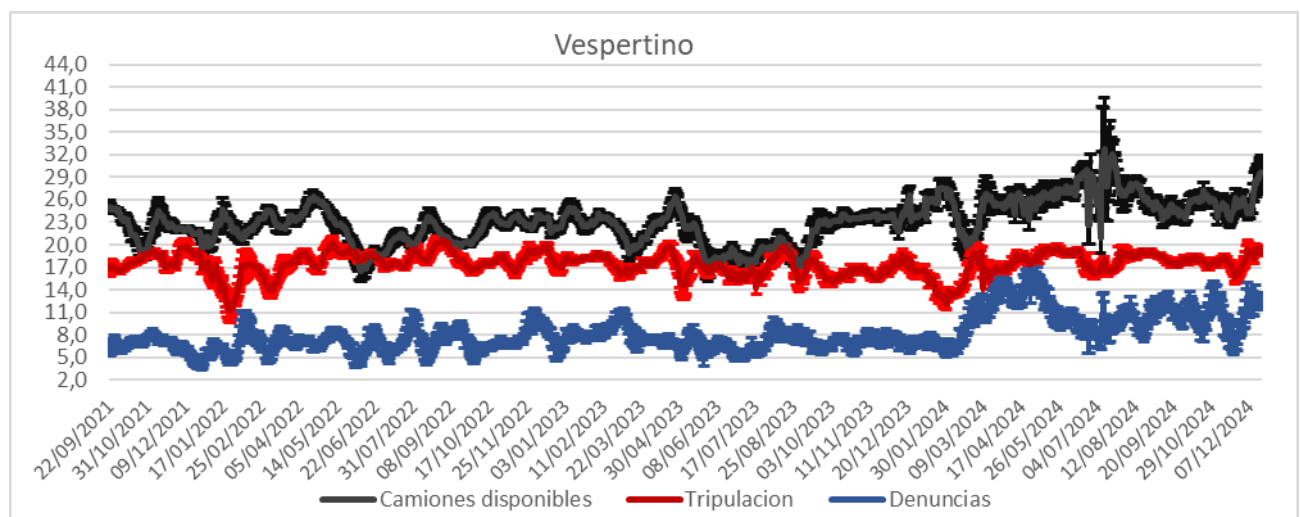
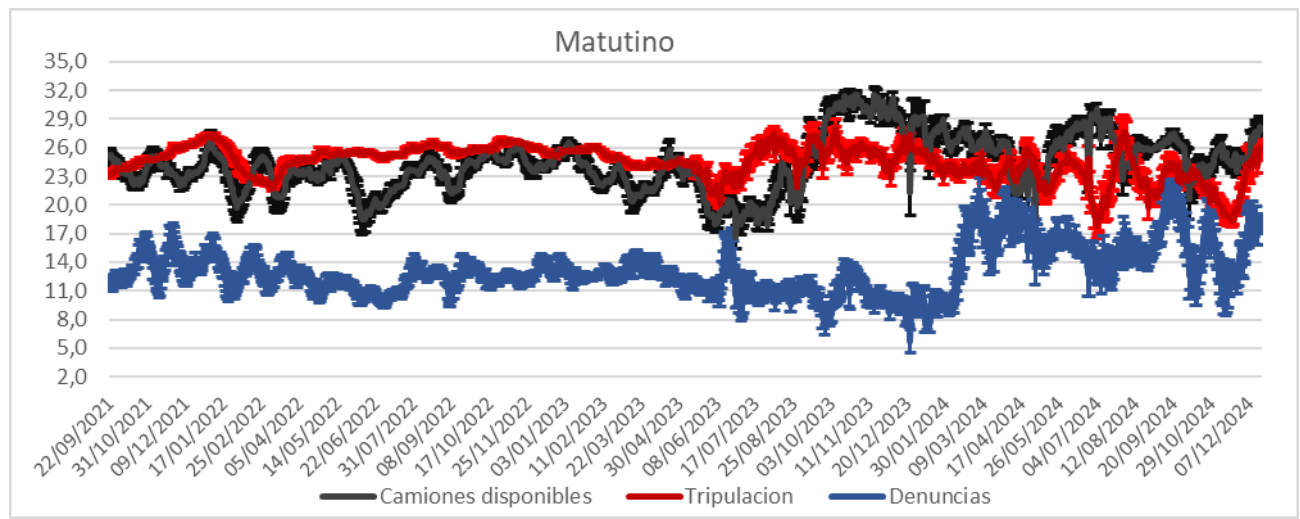

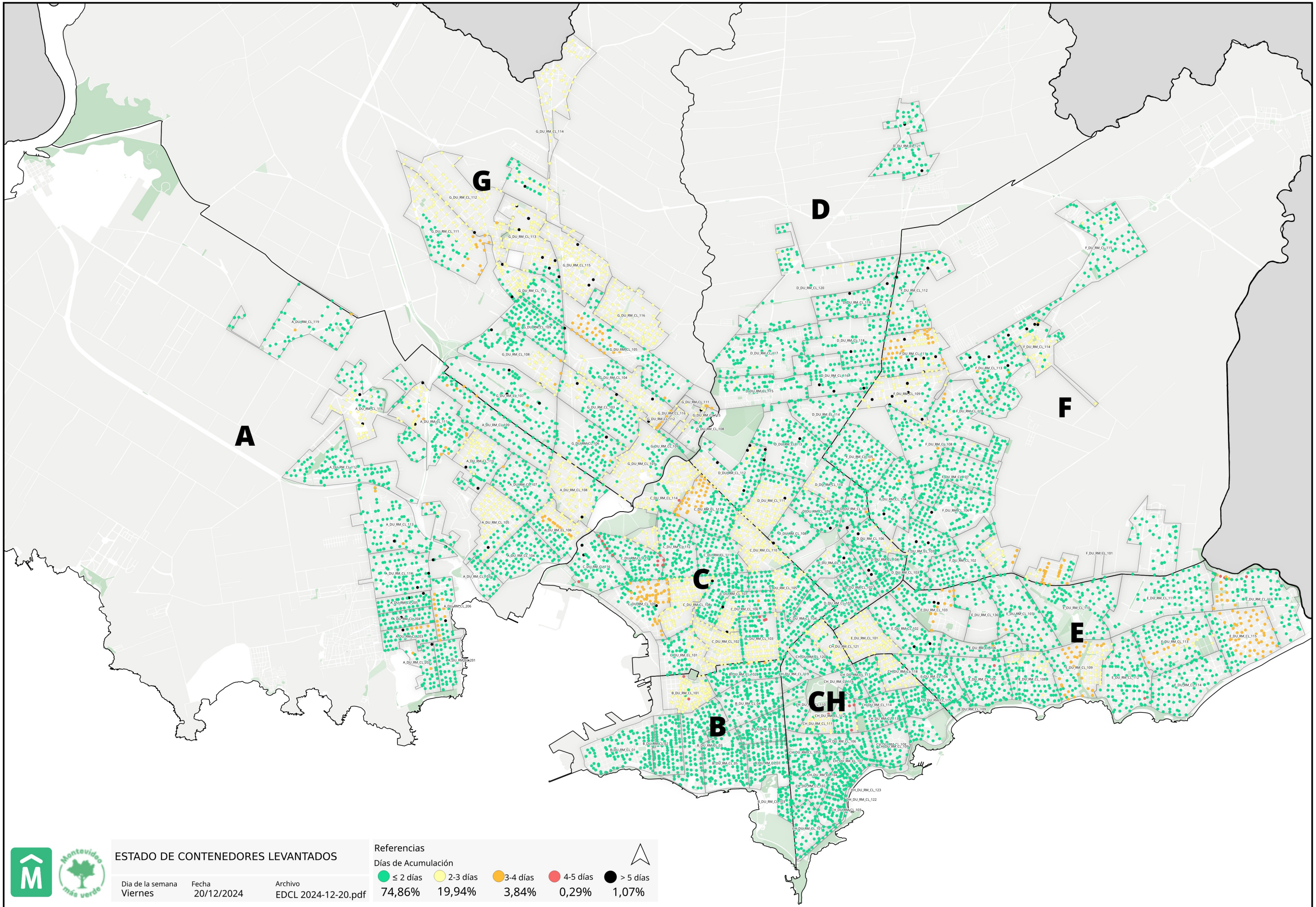

ESTADO DE CONTENEDORES LEVANTADOS

Día de la semana: **Viernes**
 Fecha: **20/12/2024**
 Archivo: **EDCL 2024-12-20.pdf**

Referencias

Días de Acumulación

| | | | | |
|---|--|--|---|---|
| ● ≤ 2 días | ● 2-3 días | ● 3-4 días | ● 4-5 días | ● > 5 días |
| 74,86% | 19,94% | 3,84% | 0,29% | 1,07% |

